

- Woningtype A
- Woningtype C
- Woningtype B
- Woningtype D
- Woningtype F
- Woningtype L
- Woningtype H
- Woningtype H
- Kadastrale kaart
- Haag 80cm hoog
- Haag 170cm hoog
- Gaashekwerk 1,8m1 hoog, v.z.v. beplanting
- Inrit
- Opstelplaats voertuig eigen terrein
- Opstelplaats voertuig openbaar terrein
- Achterpad - mandelig / recht van overpad
- Berging

Openbare ruimte en overige bebouwing is indicatief ingetekend. Hier worden geen rechten aan ontleend.



26 woningen De Blaauwe Beek, Oploo
 Situatie - Verkooptekening

14-03-2024 1:200
 A0 S.VK-0

JANSSEN+JONG bouw

Janssen de Jong Bouw Zuid B.V.
 Oude Rijksweg 2001
 3522 BR Den Haag
 Tel: 070 64 12 00

Situatie-overzicht

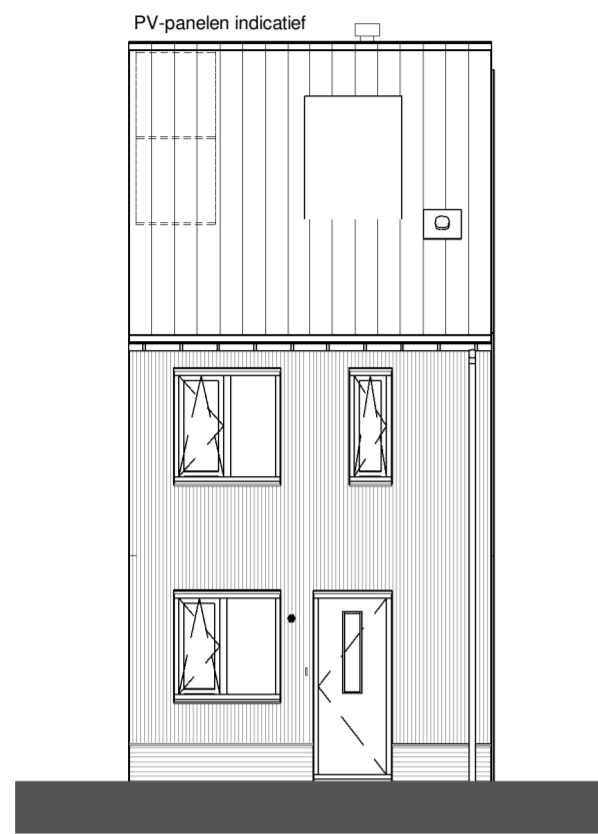
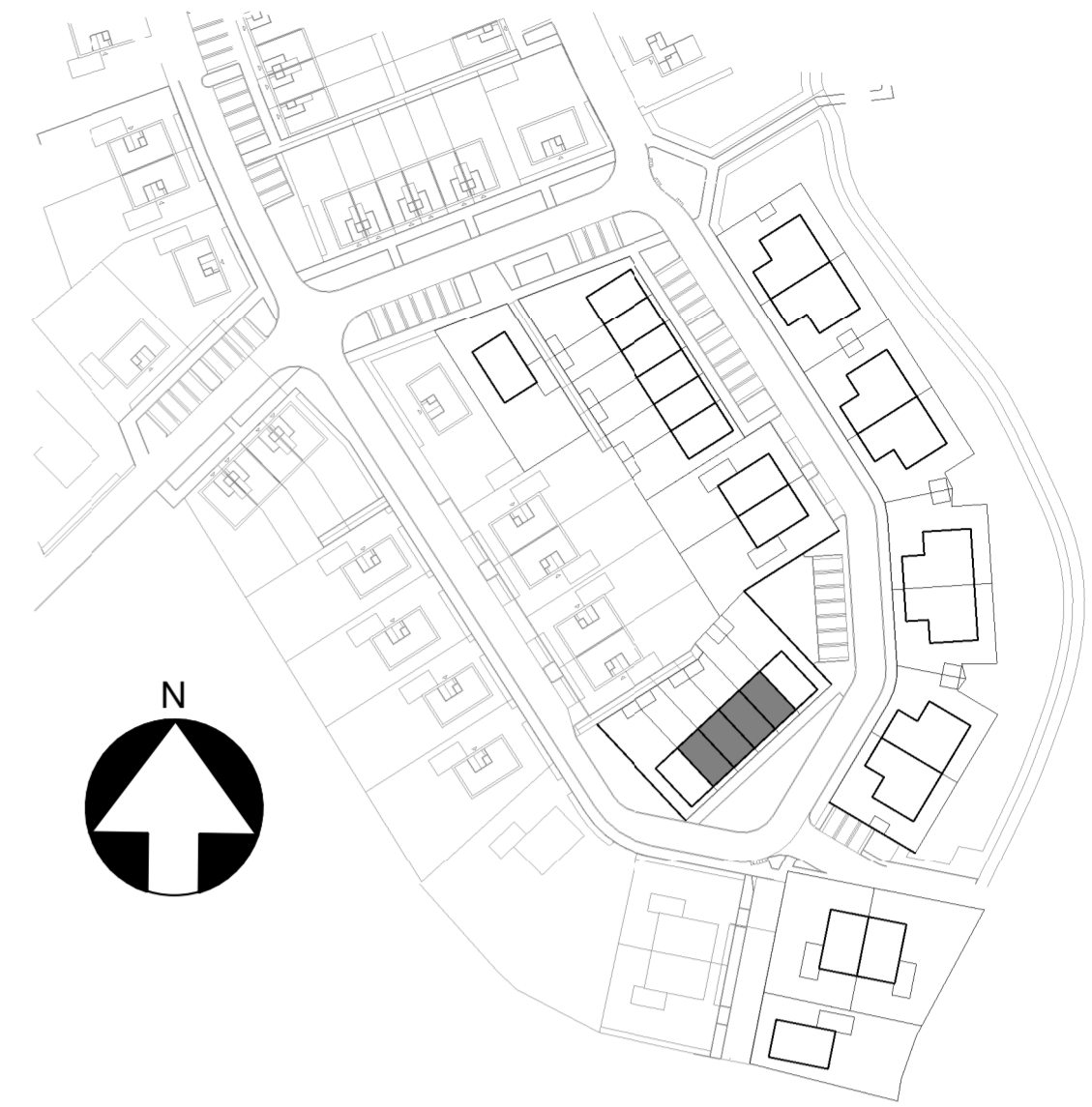

Voorgevel

1 : 100

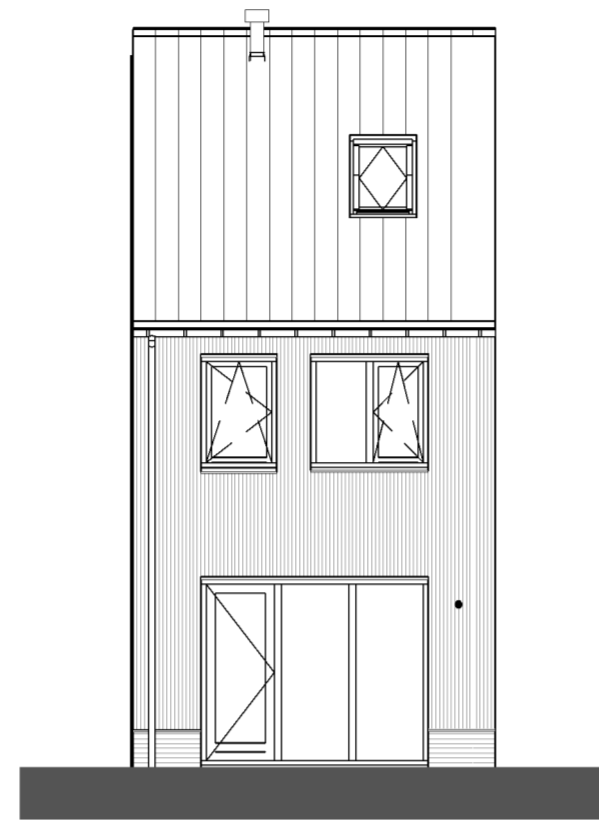

Achtergevel

1 : 100

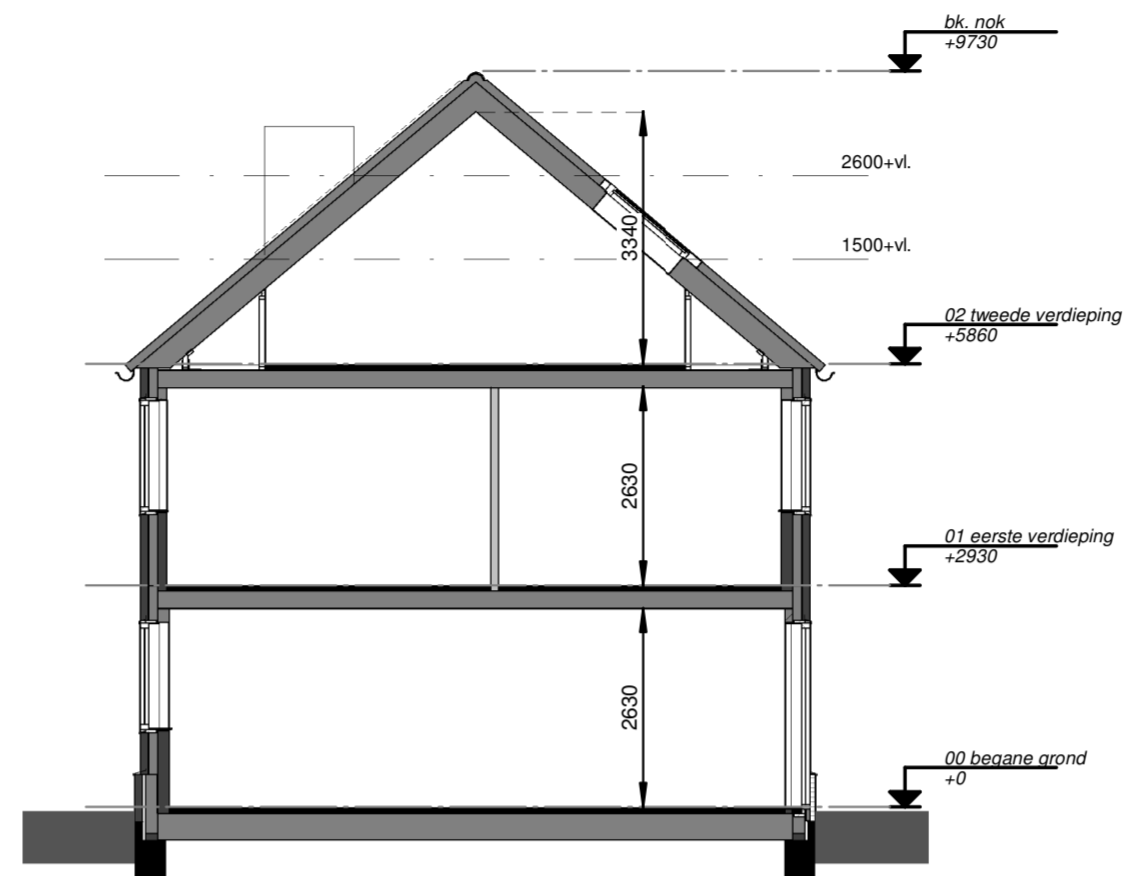

Doorsnede

1 : 100

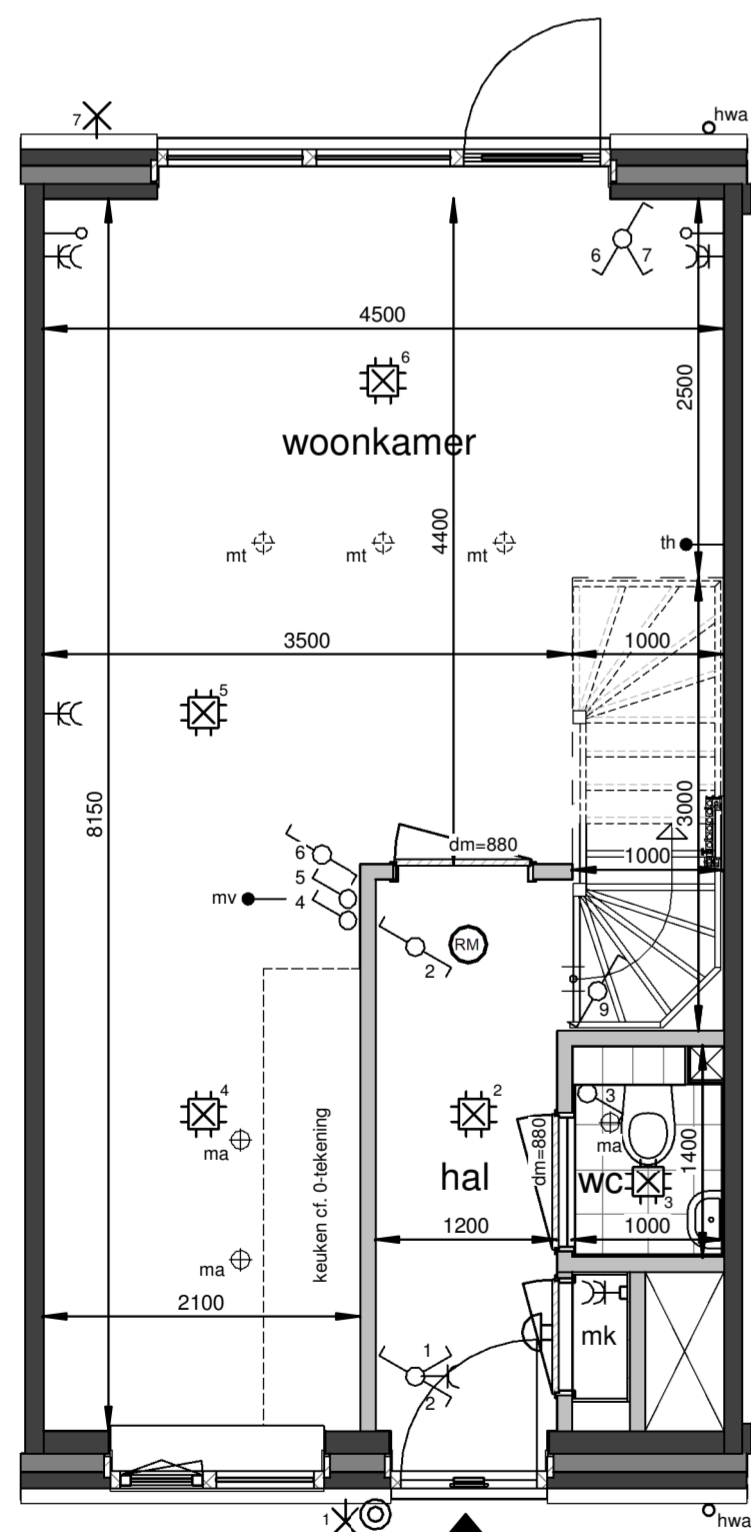

Begane grond

1 : 50

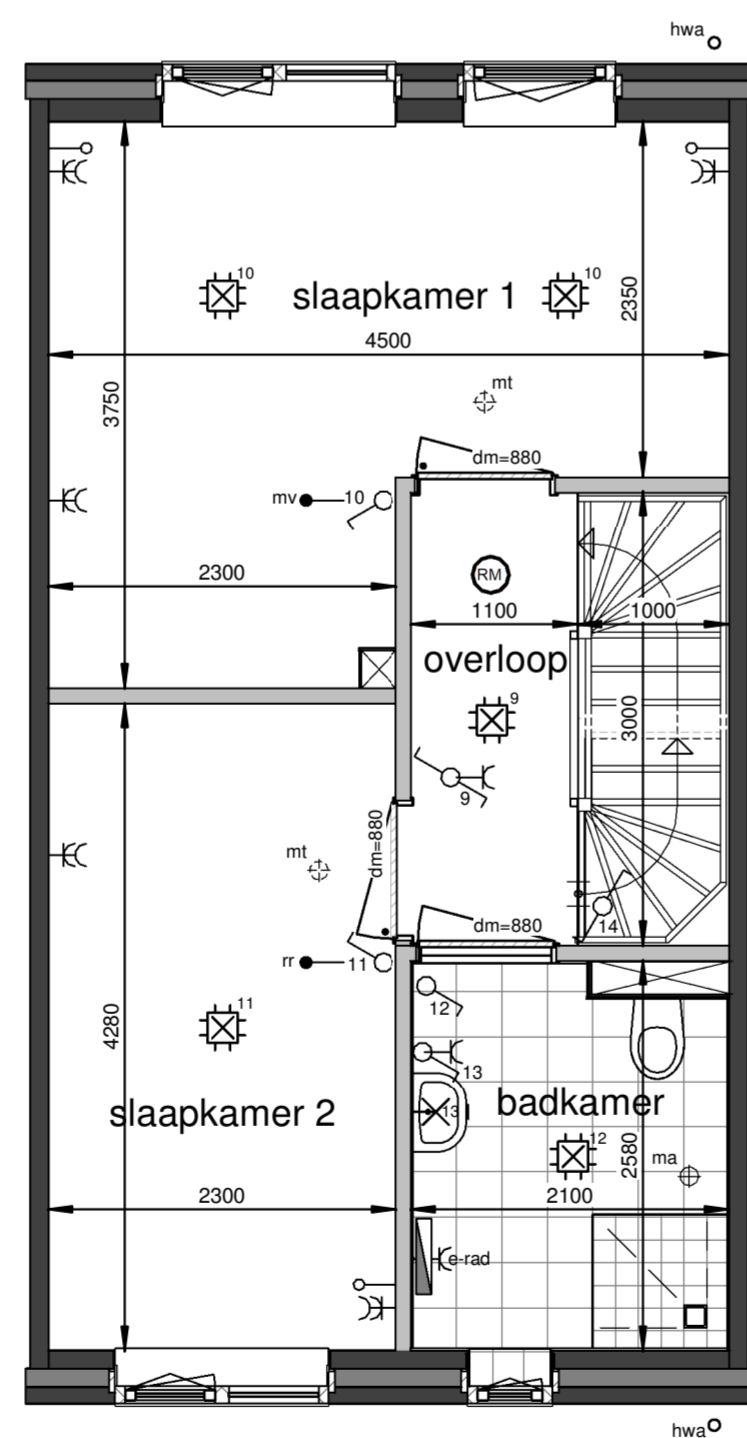

Eerste verdieping

1 : 50

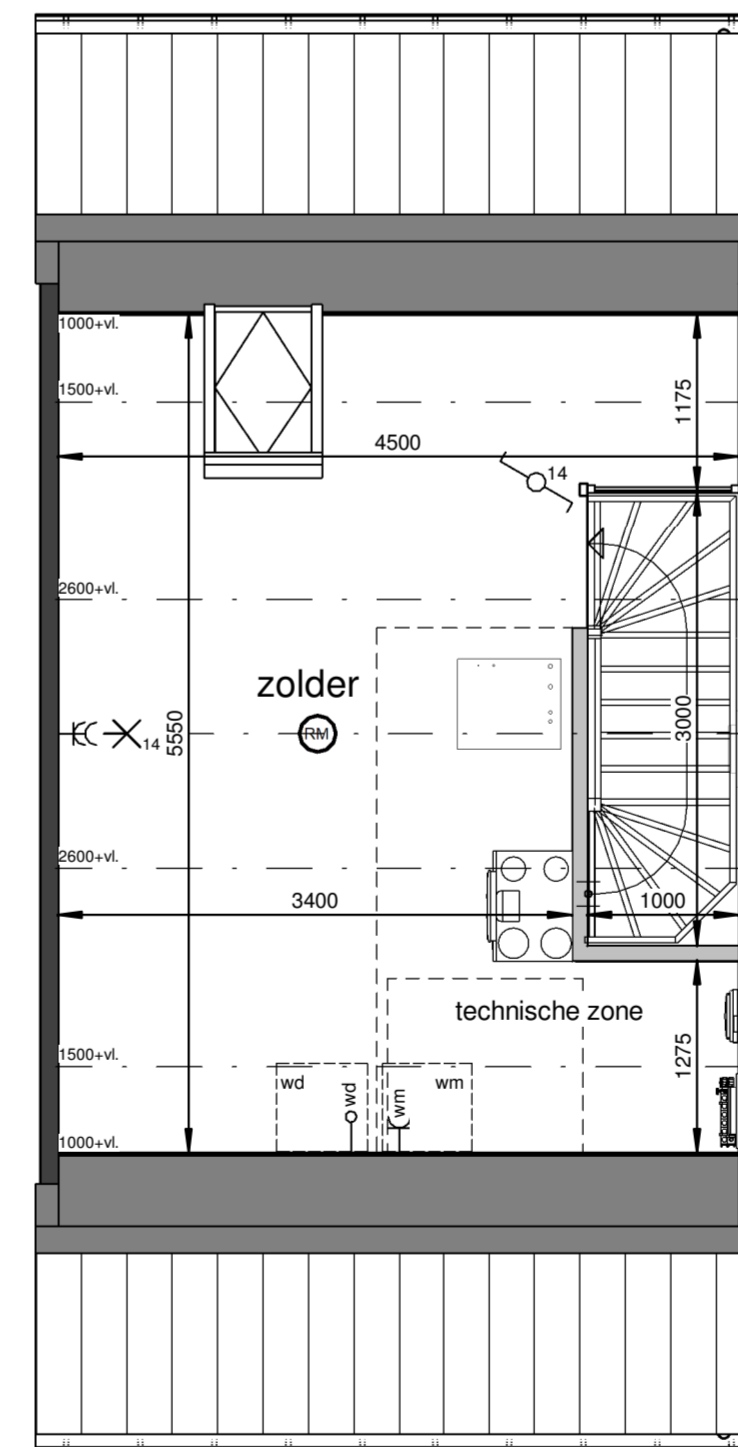

Tweede verdieping

1 : 50

Renvooi

- plafond-lichtpunt
- wand-lichtpunt
- enkele schakelaar
- wisselschakelaar
- enkele wandcontactdoos
- dubbele wandcontactdoos
- bediening thermostaat
- CO2 sensor + bediening
- ruimteregelaar
- aansluiting onbedraad
- beldrukker
- schel, voordeur bel
- rookmelder
- dm-880 deurmaat binnendeurkozijn
- ma plafond-afvoerventiel mechanische ventilatie
- mt plafond-toevoerventiel mechanische ventilatie
- verdeler vloerverwarming
- PV omvormer
- E-radiator
- opstelplaats wasmachine / wasdroger
- entree woning

Maatvoering in plattegronden zijn 'circa' maten.
Leidingen en kanalenverloop conform opgave installateur.
Elektra en installaties worden conform opgave installateur uitgevoerd.
Posities ventielen mechanische ventilatie zijn indicatief.
Posities WP, WTW en omvormer zijn indicatief.
Zonnepanelen indicatief weergegeven, aantal conform berekening.

26 woningen De Blauwe Beek, Oploo

Woningtype A - Verkooptekening

datum: 14-03-2024 schaal: 1:100 / 1:50 papierformaat: bladnr.: A1- B-VK-A-0



Situatie-overzicht

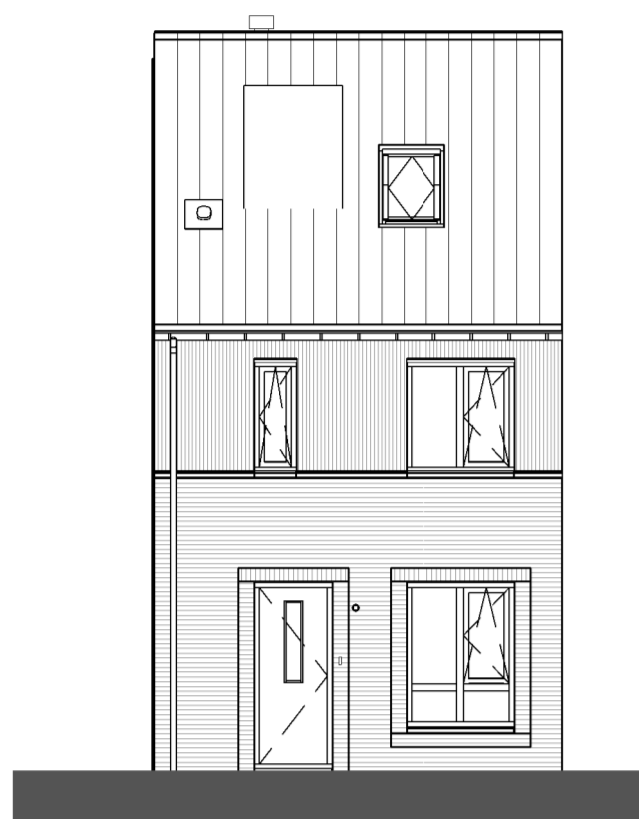
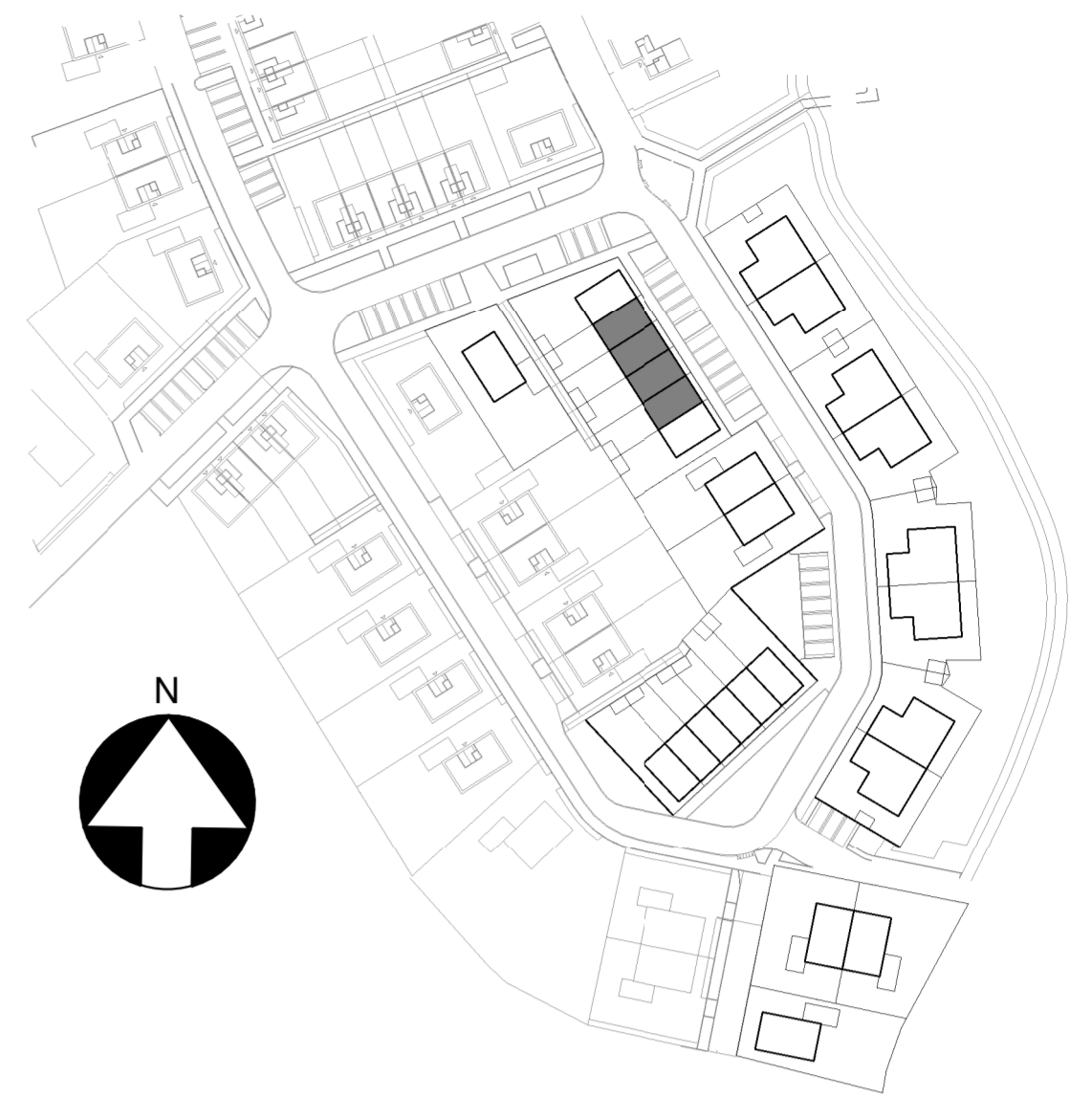

Voorgevel

1 : 100

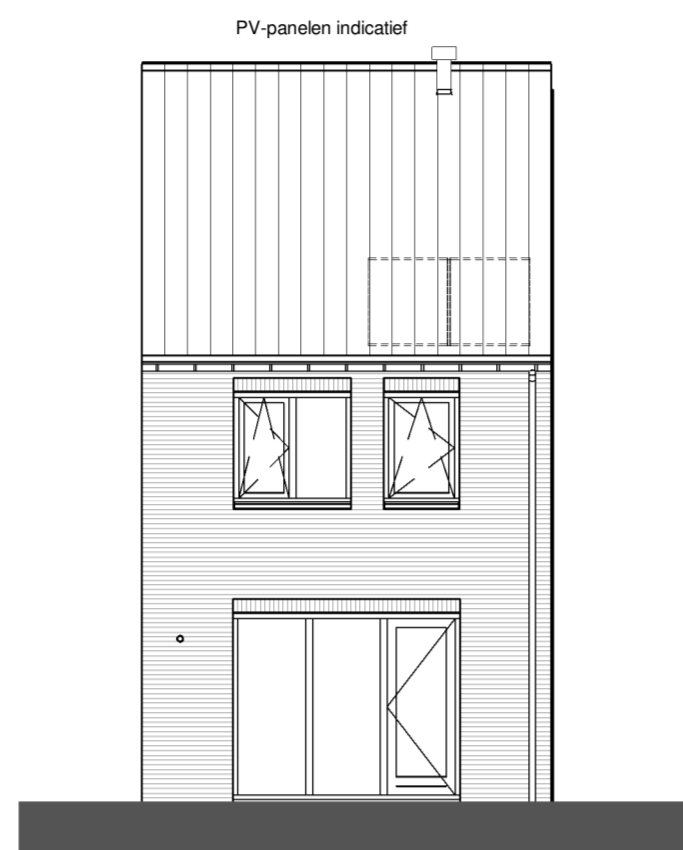

Achtergevel

1 : 100

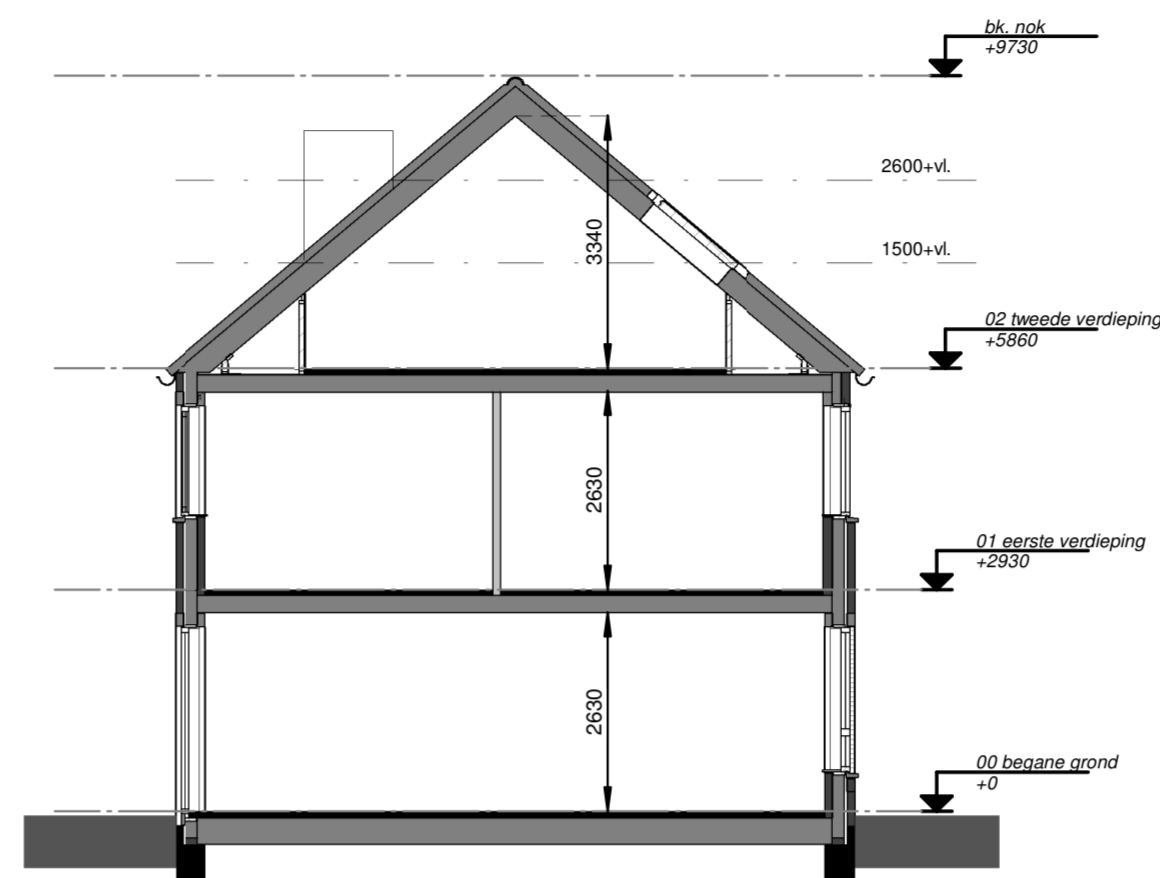

Doorsnede

1 : 100

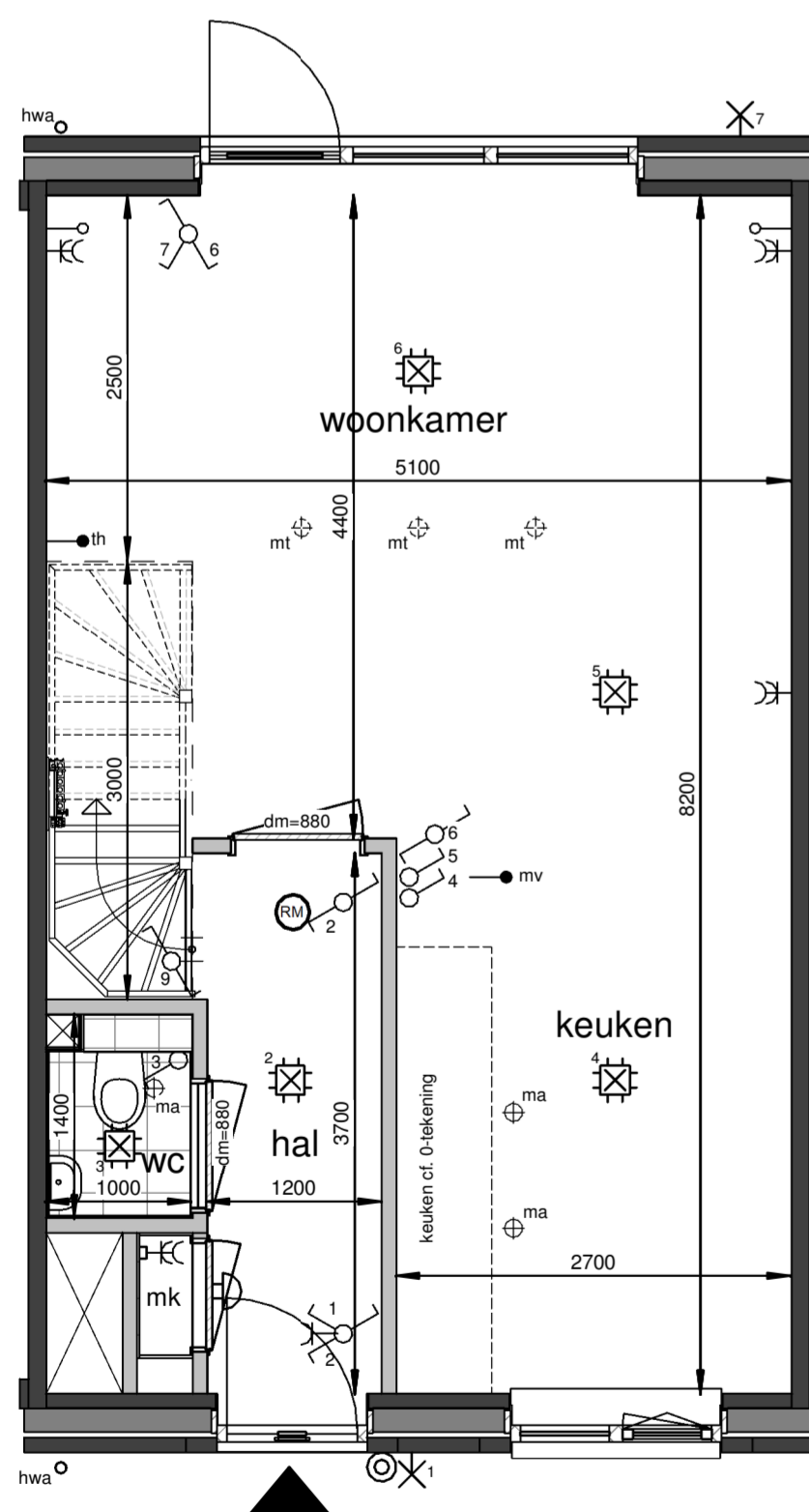

Begane grond

1 : 50

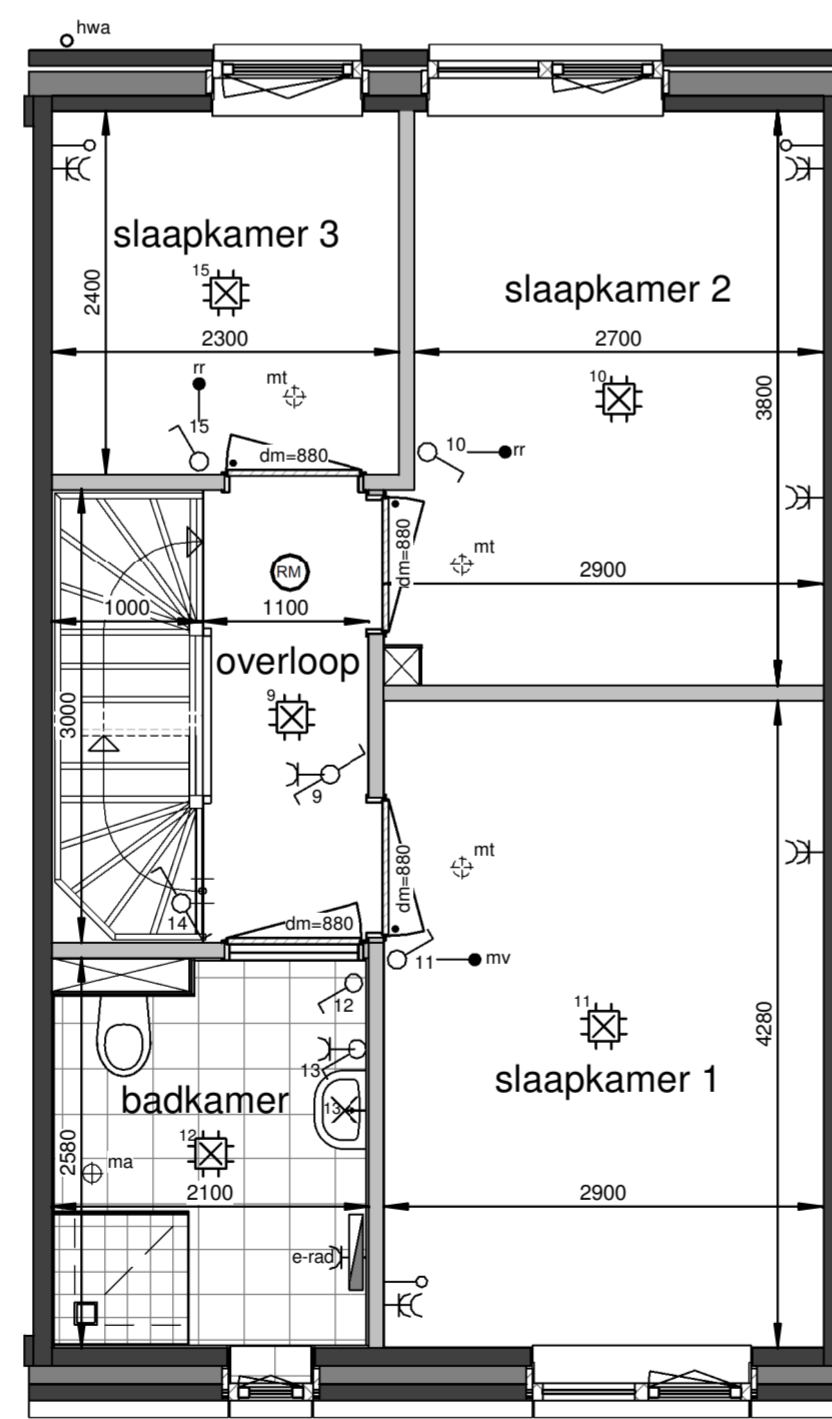

Eerste verdieping



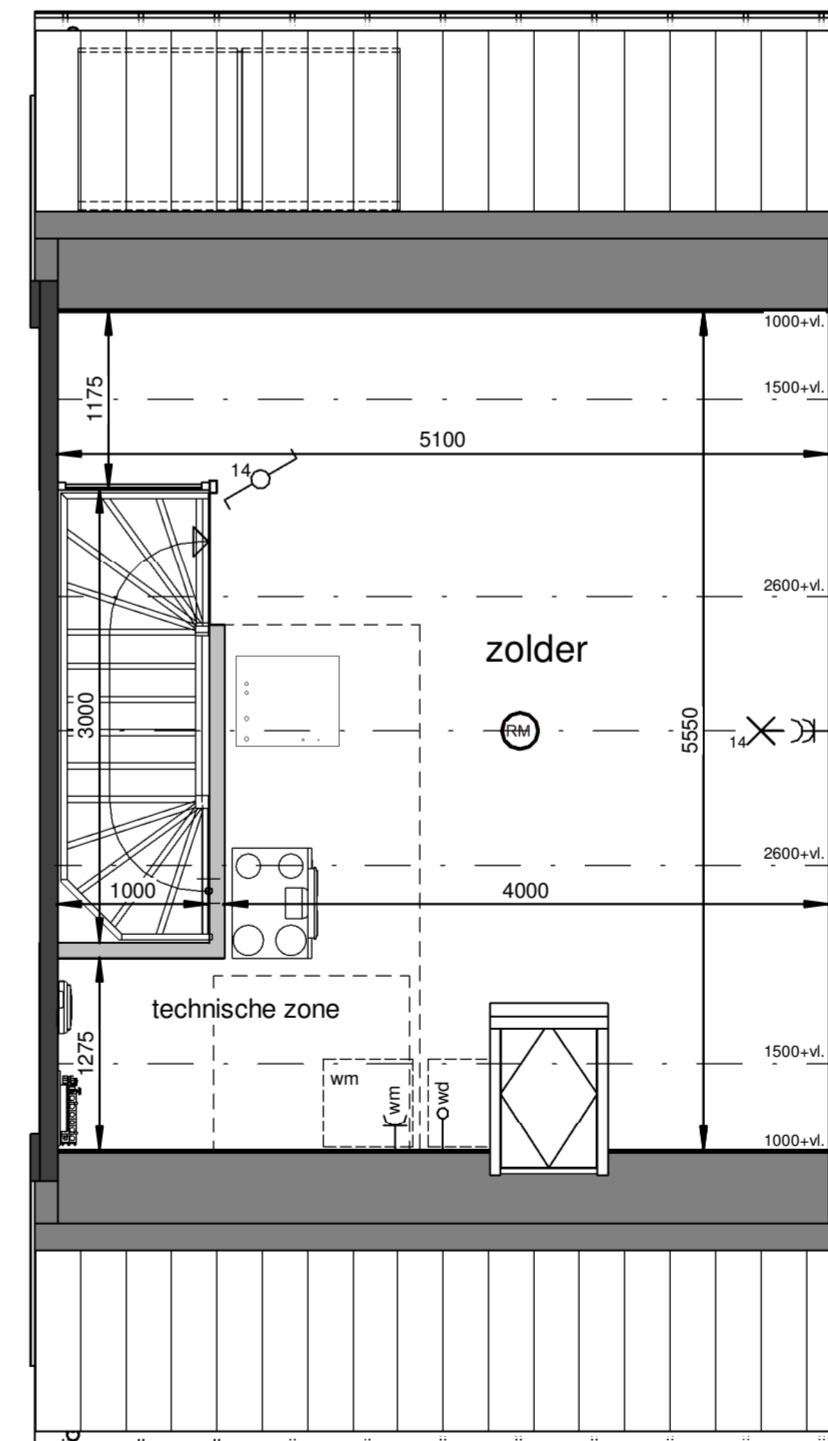

















1 : 50



Tweede verdieping

1 : 50

Renvooi

-  plafond-lichtpunt
-  wand-lichtpunt
-  enkele schakelaar
-  wisselschakelaar
-  enkele wandcontactdoos
-  dubbele wandcontactdoos
-  bediening thermostaat
-  CO2 sensor + bediening
-  ruimteregelaar
-  aansluiting onbedraad
-  beldrucker
-  schel, voordeur bel
-  rookmelder
-
-  dm=880 deurmaat binnendeurkozijn
-  ma ⊕ plafond-afvoerventiel mechanische ventilatie
-  mt ⊕ plafond-toevoerventiel mechanische ventilatie
-
-  verdeler vloerverwarming
-  PV omvormer
-  E-radiator
-  opstelplaats wasmachine / wasdroger
-
-  entree woning

Maatvoering in plattegronden zijn 'circa' maten.
Leidingen en kanalenverloop conform opgave installateur.
Elektra en installaties worden conform opgave installateur uitgevoerd.
Posities ventilatoren mechanische ventilatie zijn indicatief.
Posities WP, WTW en omvormer zijn indicatief.
Zonnepanelen indicatief weergegeven, aantal conform berekening.

26 woningen De Blauwe Beek, Oploo

Woningtype B - Verkooptekening

datum: 14-03-2024 schaal: 1:100 / 1:50 papierformaat: bladnr.: A1- B-VK-B-0



JANSSEN & JONG bouw
Janssen de Jong Bouw Zuid B.V.
Science Park Eindhoven 5049
5692 EB Son en Breugel
Postbus 30
5690 AA Son en Breugel
Tel. 088 484 70 00

Situatie-overzicht

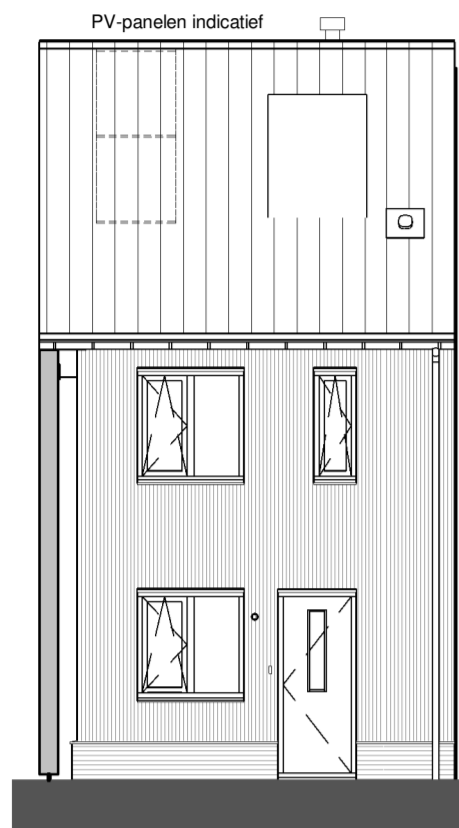

Voorgevel

1 : 100

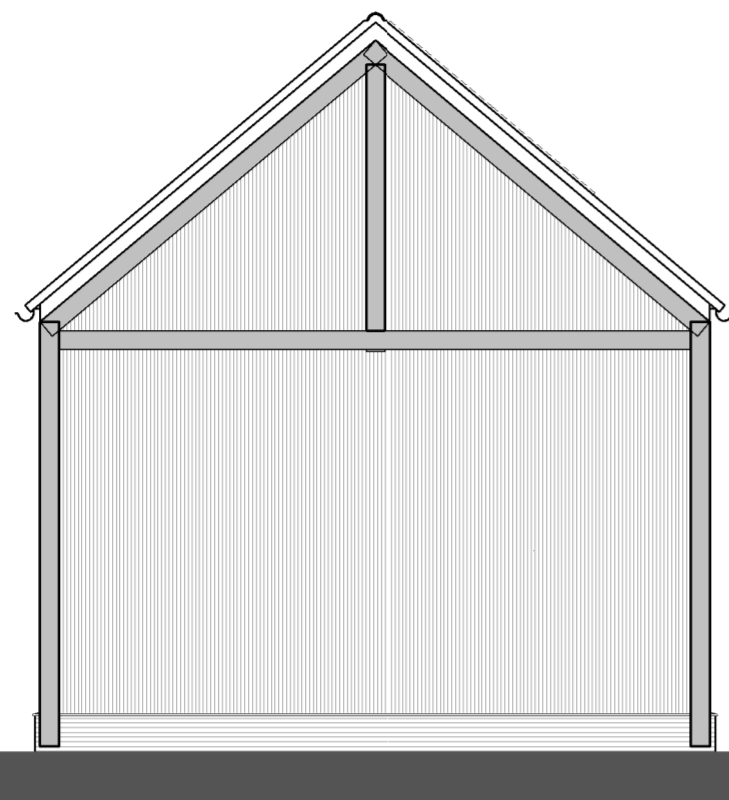

Linkergevel

1 : 100

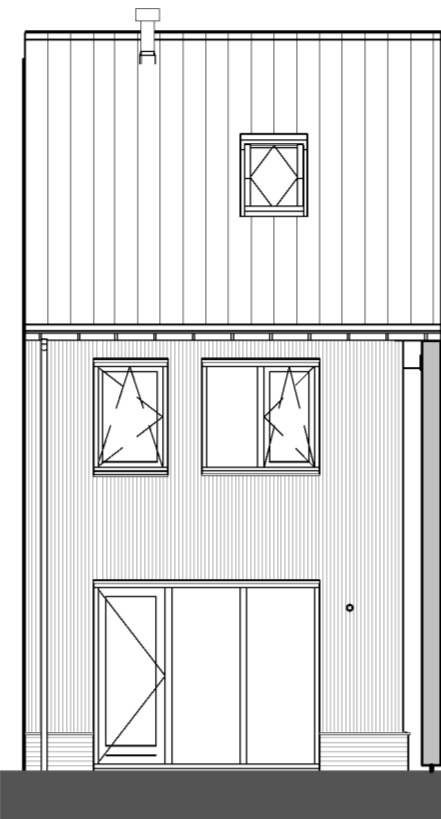

Achtergevel

1 : 100

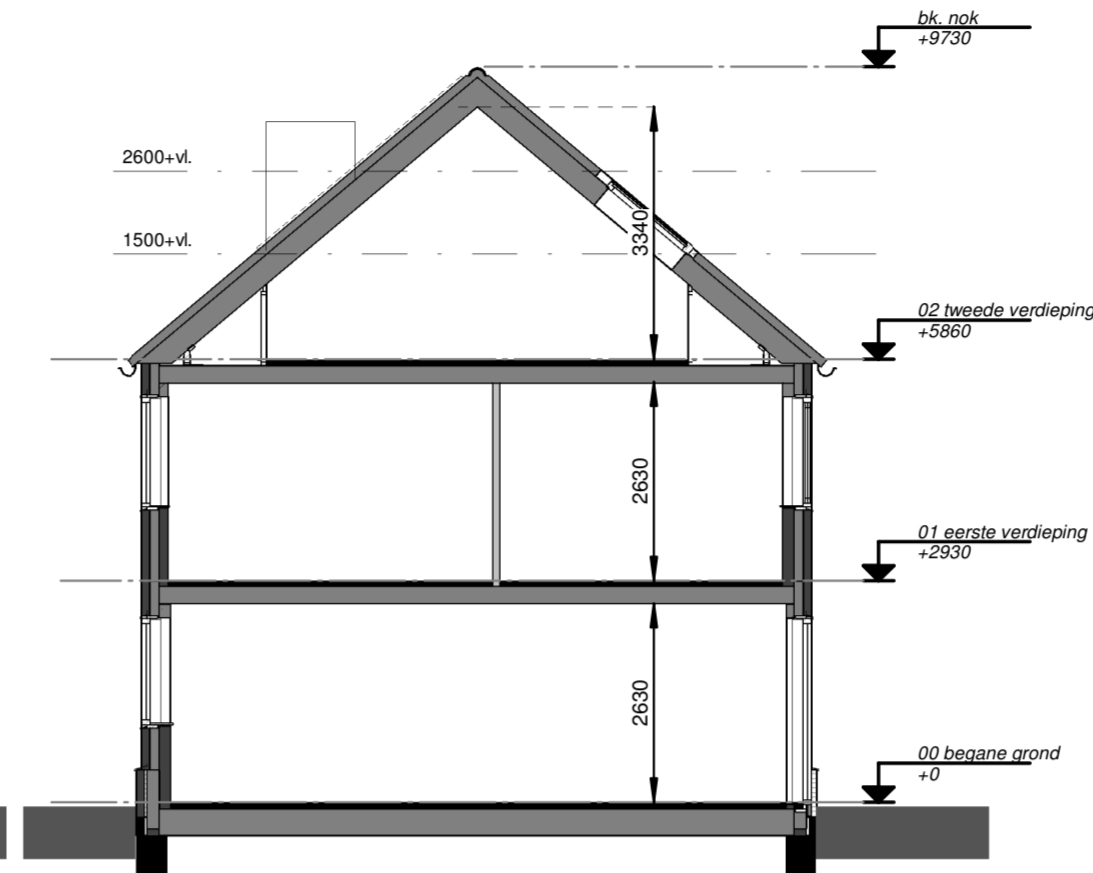

Doorsnede

1 : 100

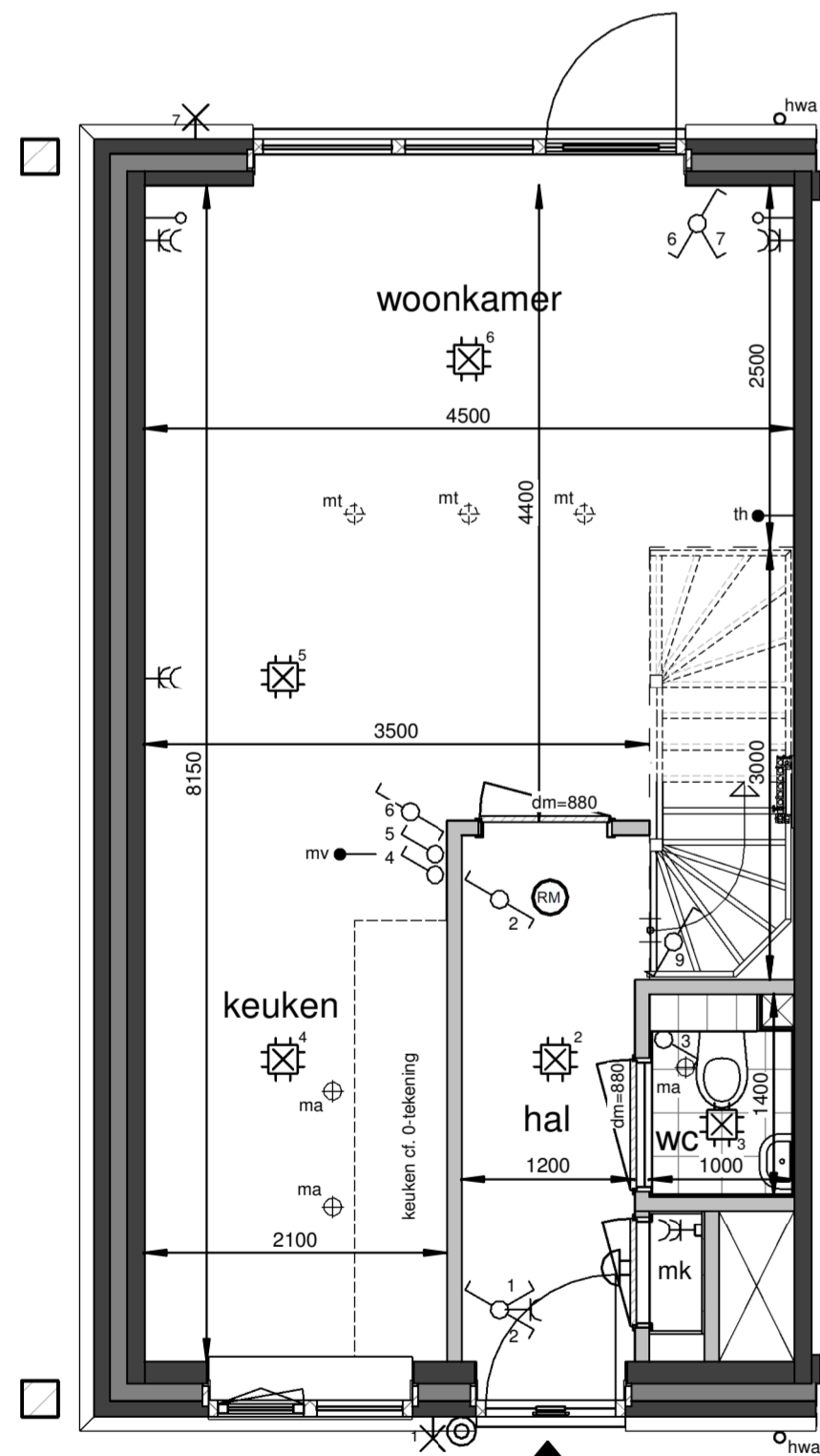

Begane grond

1 : 50

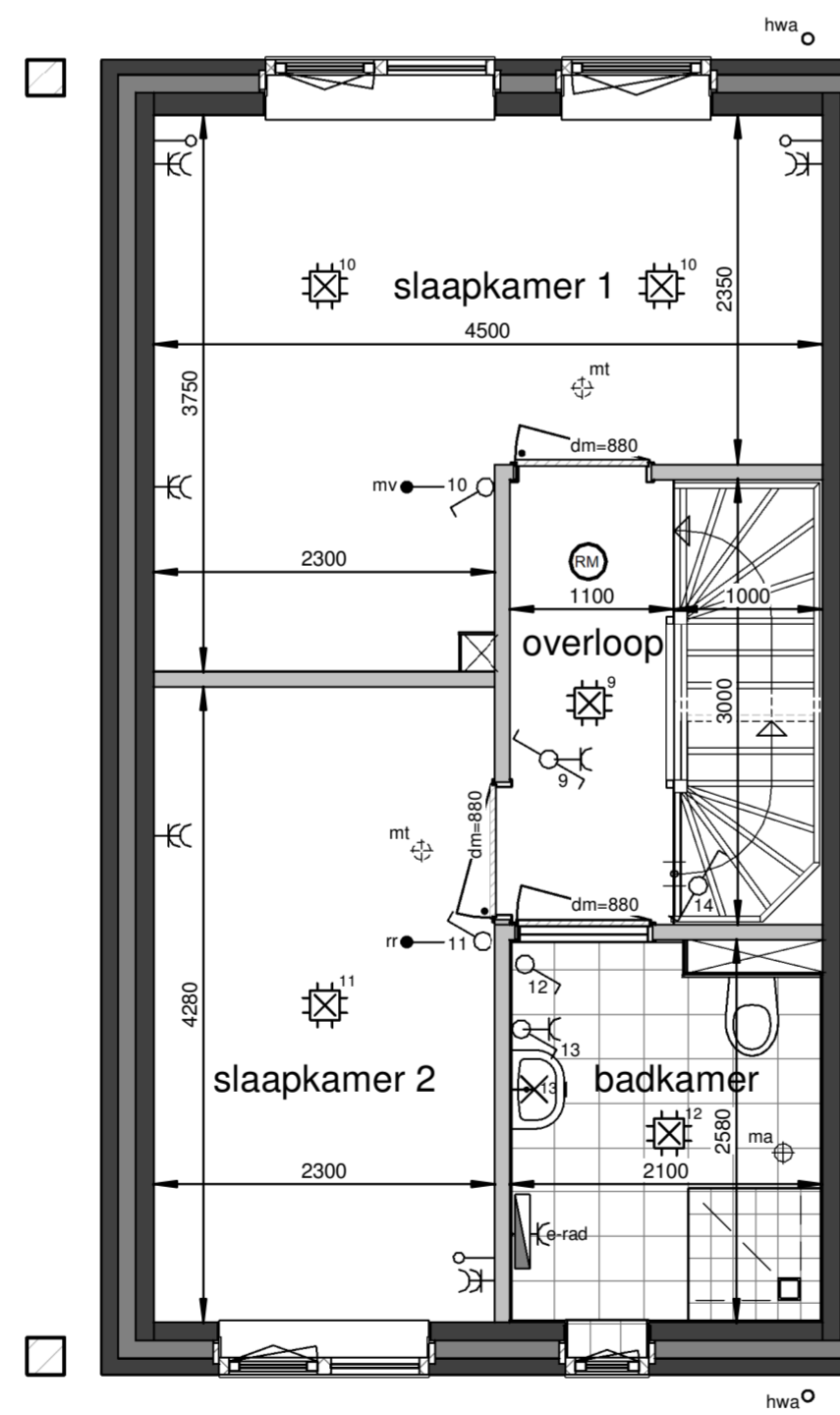

Eerste verdieping



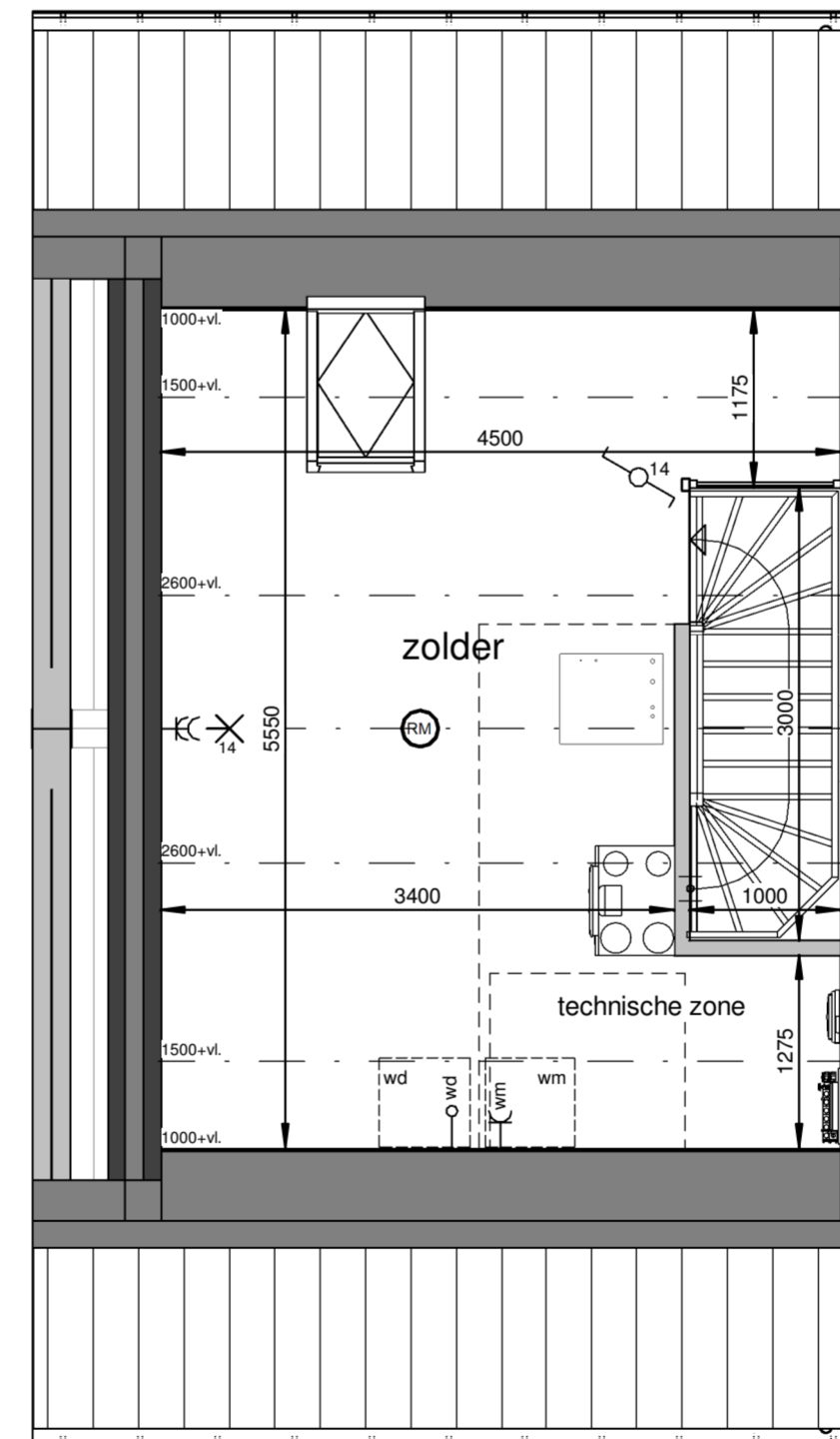

















1 : 50



Tweede verdieping

1 : 50

Renvooi

-  plafond-lichtpunt
-  wand-lichtpunt
-  enkele schakelaar
-  wisselschakelaar
-  enkele wandcontactdoos
-  dubbele wandcontactdoos
-  bediening thermostaat
-  CO2 sensor + bediening
-  ruimteregelaar
-  aansluiting onbedraad
-  belddrukker
-  schel, voordeur bel
-  rookmelder
-
-  dm=880 deurmaat binnendeurkozijn
-  ma ⊕ plafond-afvoerventiel mechanische ventilatie
-  mt ⊕ plafond-toevoerventiel mechanische ventilatie
-
-  verdeler vloerverwarming
-  PV omvormer
-  E-radiator
-  opstelplaats wasmachine / wasdroger
-
-  entree woning

Maatvoering in plattegronden zijn 'circa' maten.
Leidingen en kanalenverloop conform opgave installateur.
Elektra en installaties worden conform opgave installateur uitgevoerd.
Posities ventielen mechanische ventilatie zijn indicatief.
Posities WP, WTW en omvormer zijn indicatief.
Zonnepanelen indicatief weergegeven, aantal conform berekening.

26 woningen De Blauwe Beek, Oploo

Woningtype C - Verkooptekening

datum: 14-03-2024 schaal: 1:100 / 1:50 papierformaat: bladnr.: A1- B-VK-C-0



JANSSEN & JONG bouw
Janssen de Jong Bouw Zuid B.V.
Science Park Eindhoven 5049
5692 EB Son en Breugel
Postbus 30
5690 AA Son en Breugel
Tel. 099 484 70 00

Situatie-overzicht

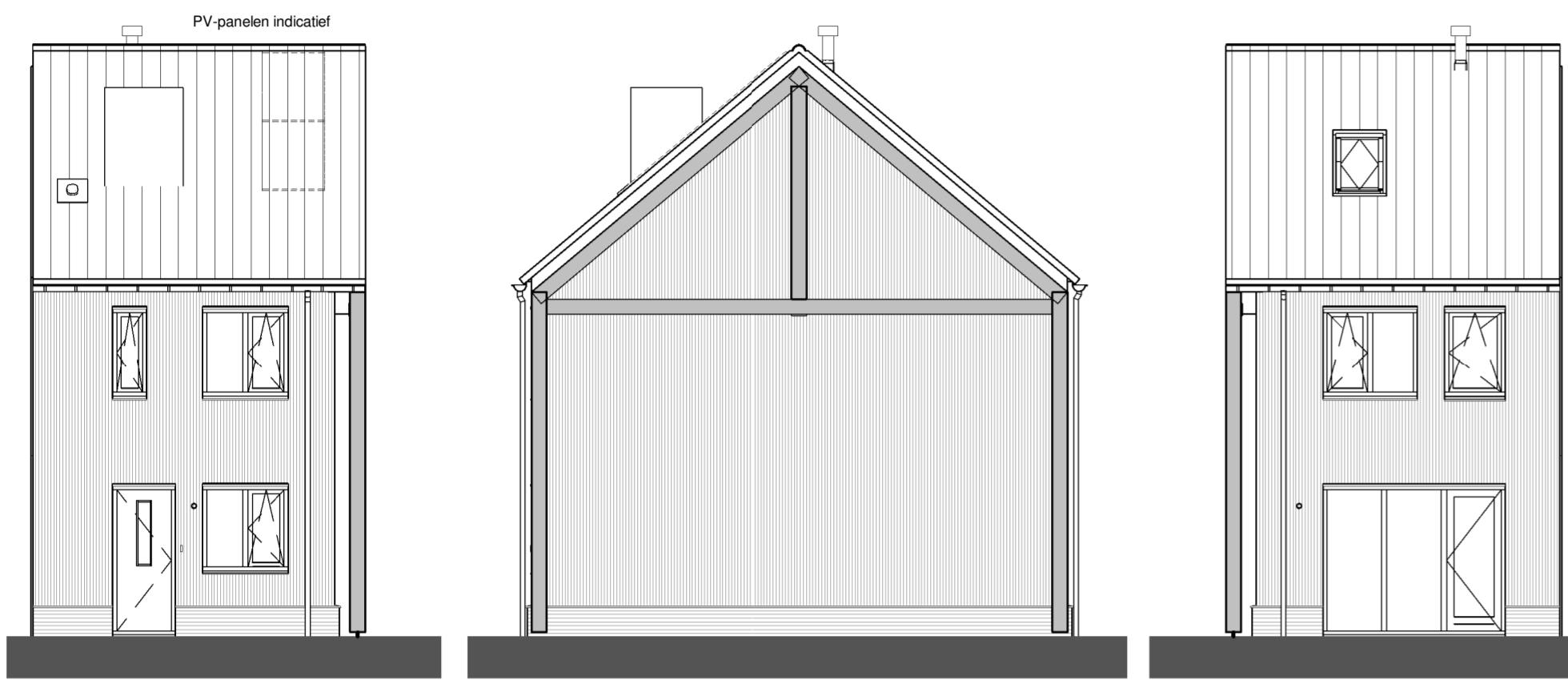
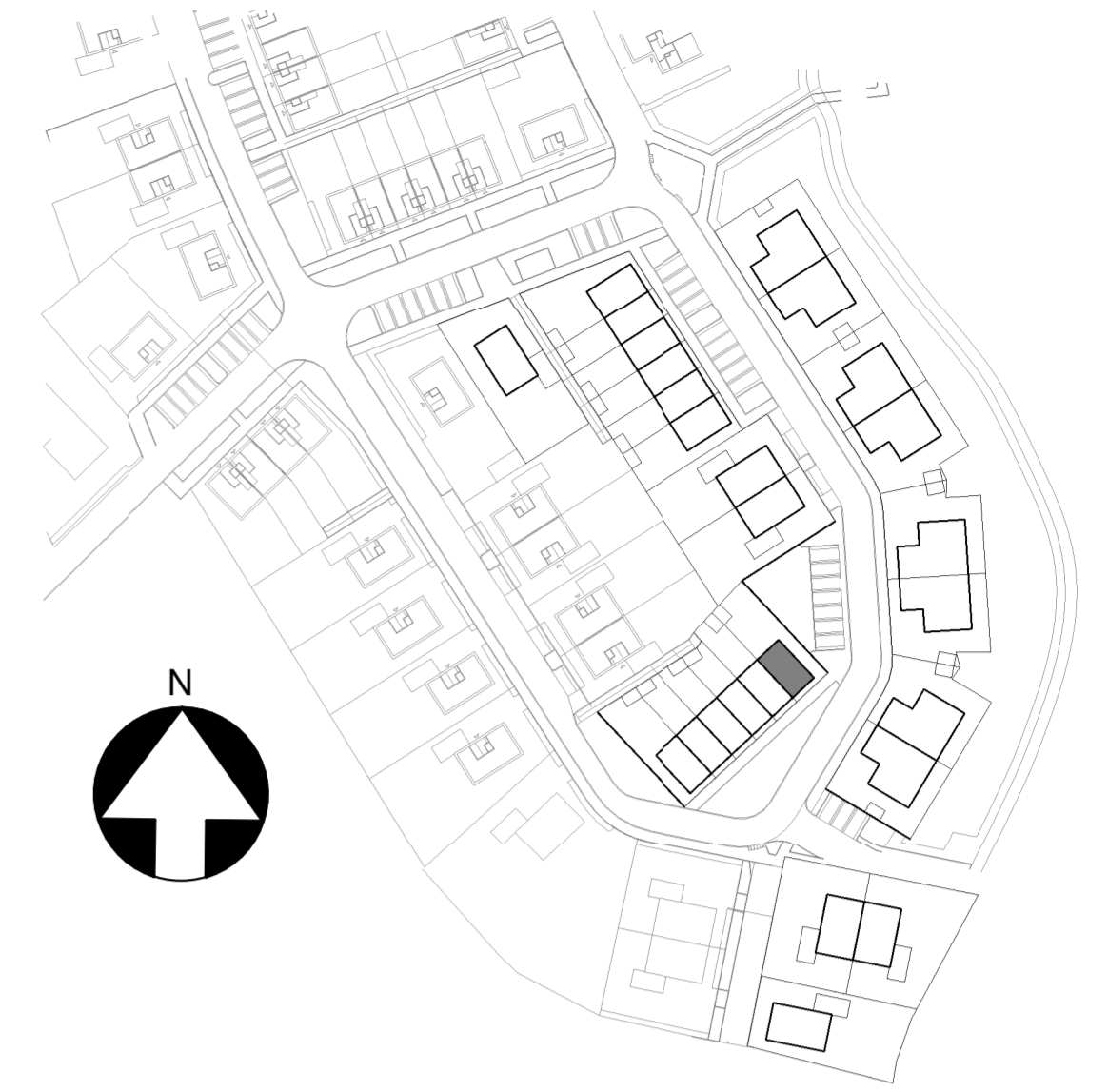

Voorgevel
1 : 100

Rechtergevel
1 : 100

Achtergevel
1 : 100

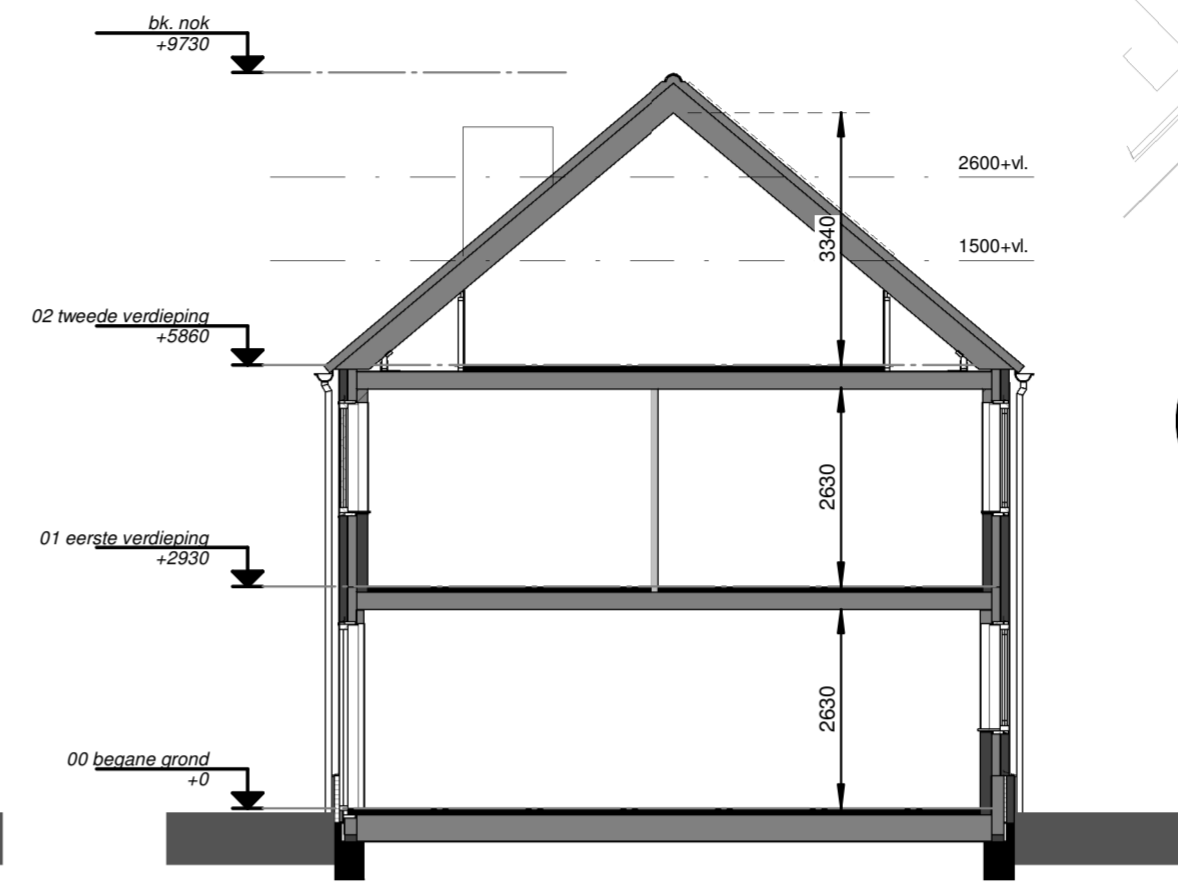

Doorsnede
1 : 100

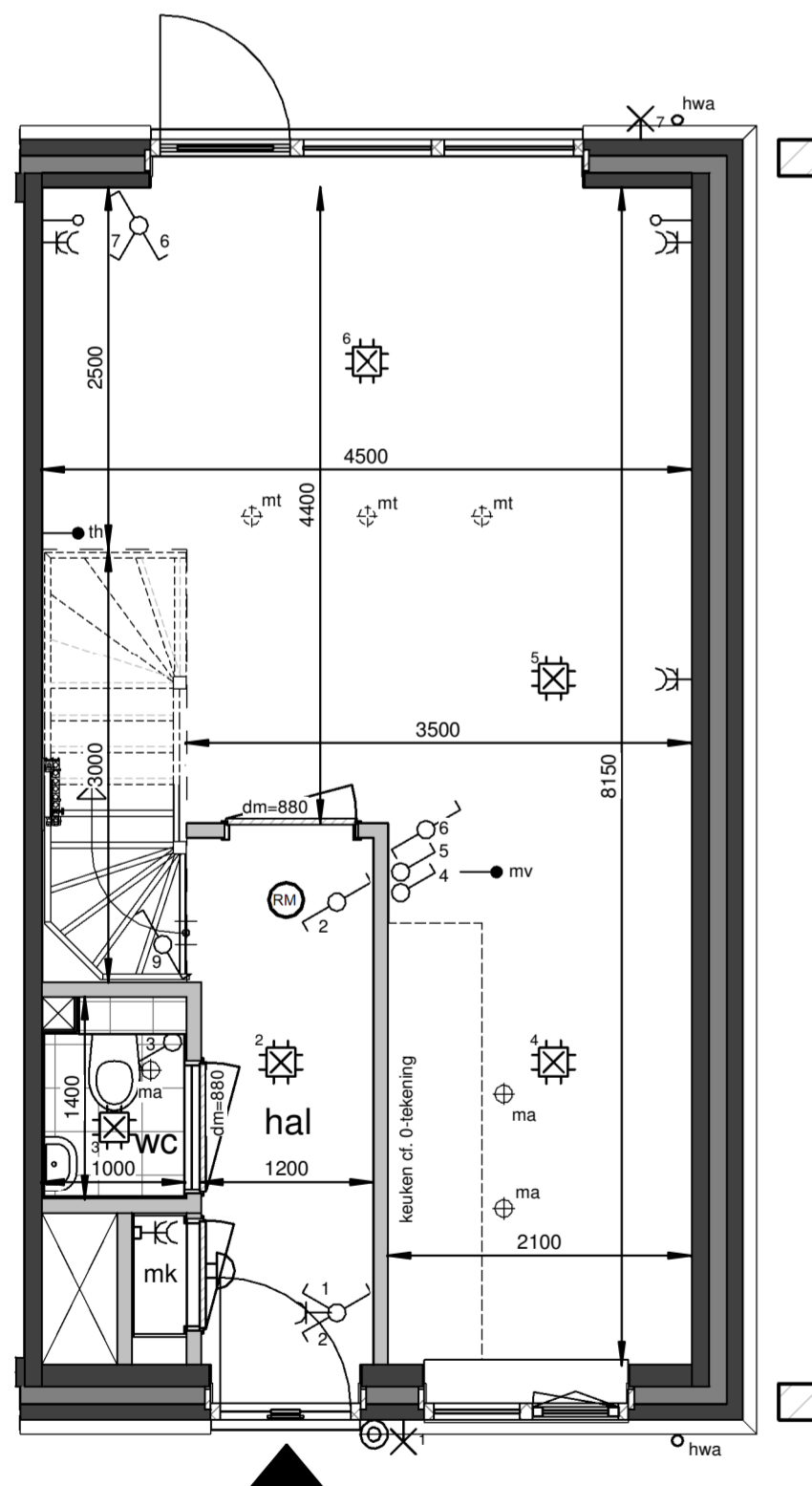

Begane grond
1 : 50

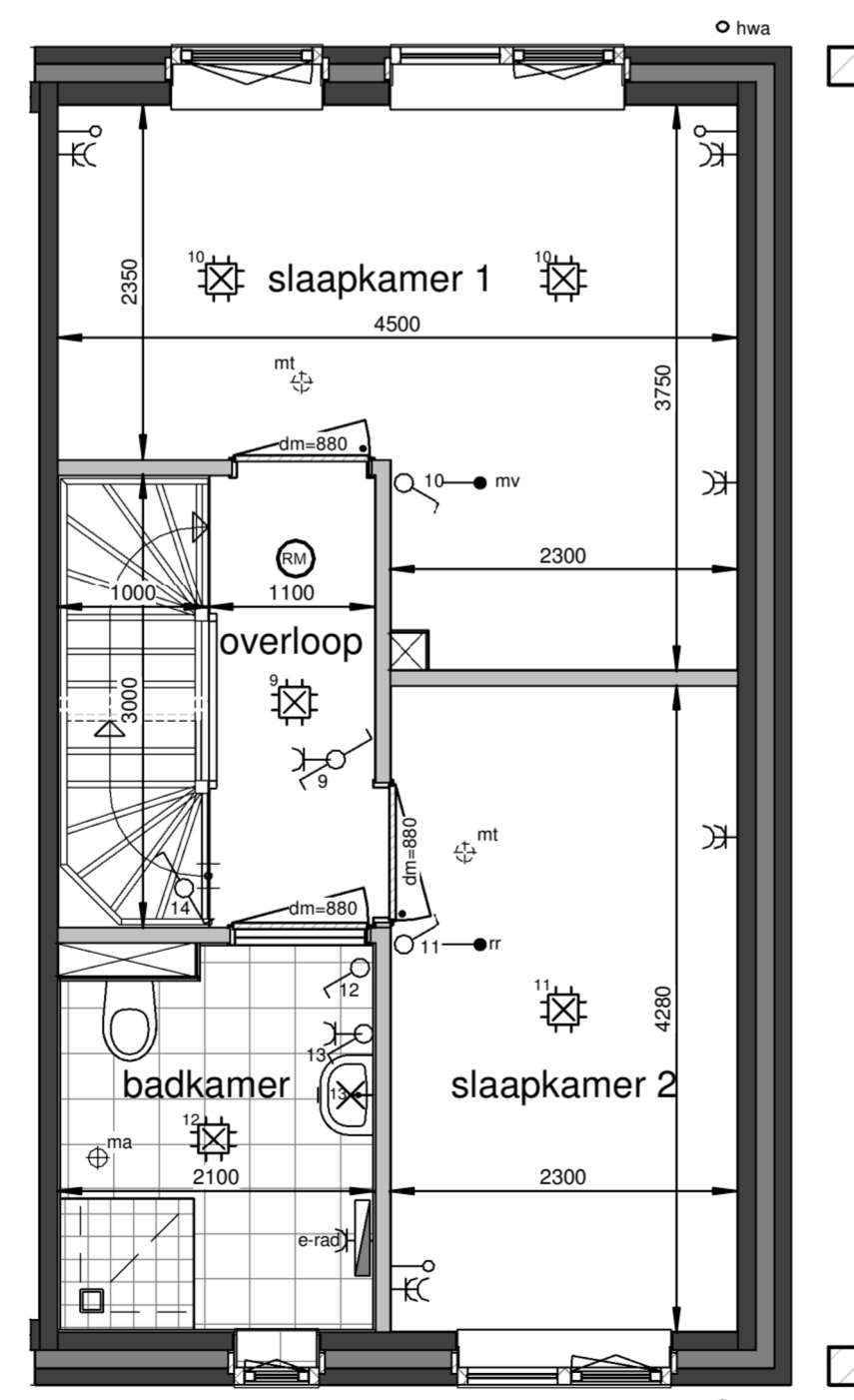

Eerste verdieping
1 : 50

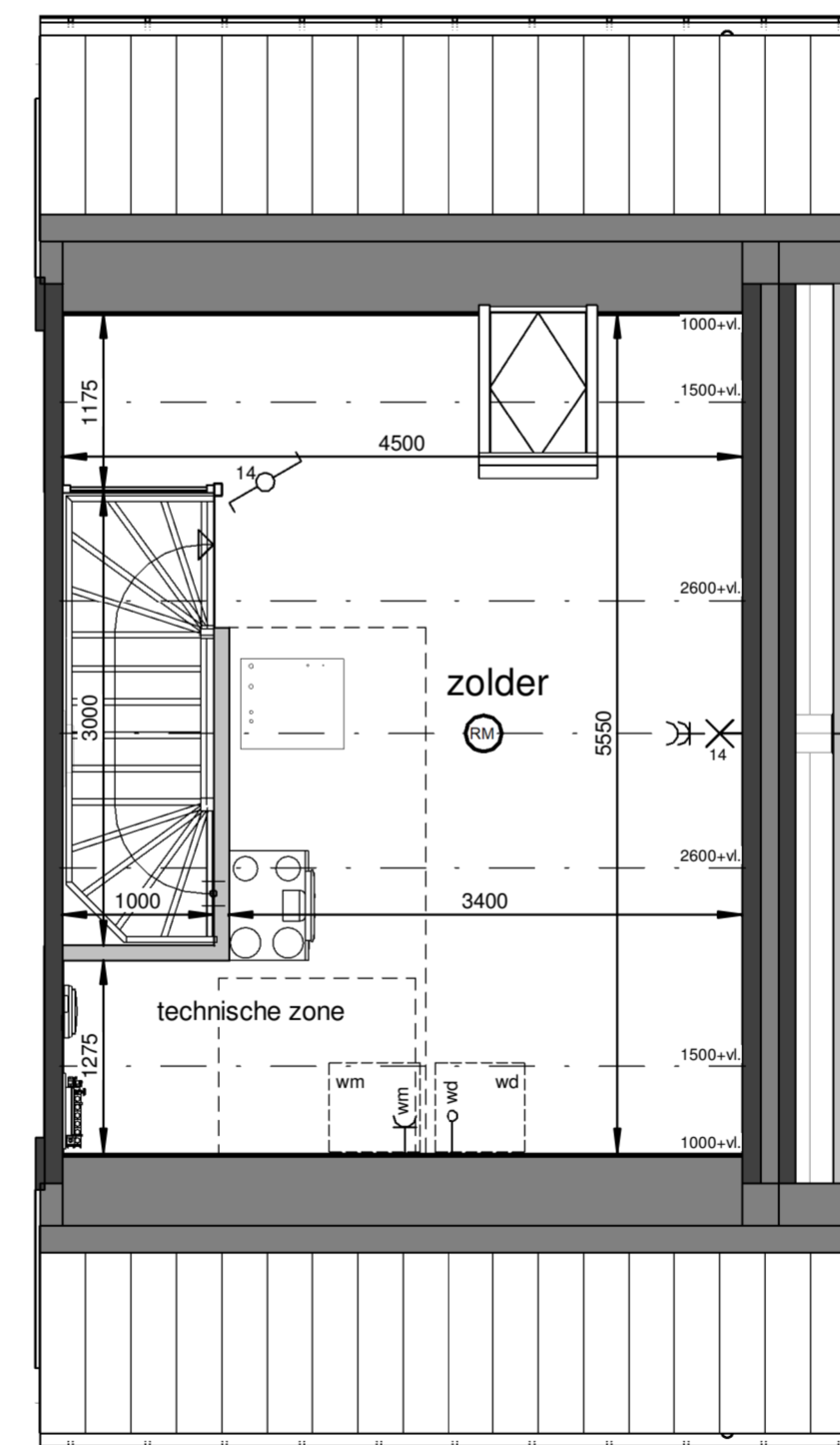

Tweede verdieping
1 : 50

Renvooi

- plafond-lichtpunt
- wand-lichtpunt
- enkele schakelaar
- wisselschakelaar
- enkele wandcontactdoos
- dubbele wandcontactdoos
- bediening thermostaat
- CO2 sensor + bediening
- ruimteregelaar
- aansluiting onbedraad
- beldrukker
- schel, voordeur bel
- rookmelder
- dm=880 deurmaat binnendeurkozijn
- ma ⊕ plafond-afvoerventiel mechanische ventilatie
- mt ⊕ plafond-toevoerventiel mechanische ventilatie
- verdeler vloerverwarming
- PV omvormer
- E-radiator
- opstelplaats wasmachine / wasdroger
- entree woning

Maatvoering in plattegronden zijn 'circa' maten.
Leidingen en kanalenverloop conform opgave installateur.
Elektra en installaties worden conform opgave installateur uitgevoerd.
Posities ventilaten mechanische ventilatie zijn indicatief.
Posities WP, WTW en omvormer zijn indicatief.
Zonnepanelen indicatief weergegeven, aantal conform berekening.

26 woningen De Blauwe Beek, Oploo
Woningtype Cs - Verkooptekening

datum: 14-03-2024 schaal: 1:100 / 1:50 papierformaat: bladnr.: A1- B-VK-Cs-0



JANSSEN & JONG bouw
Janssen de Jong Bouw Zuid B.V.
Science Park Eindhoven 5049
5692 EB Son en Breugel
Postbus 30
5690 AA Son en Breugel
Tel. 099 484 70 00

Situatie-overzicht

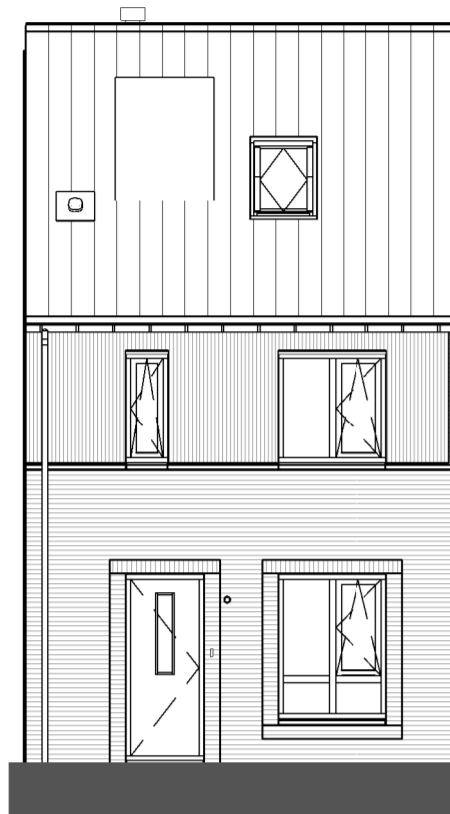
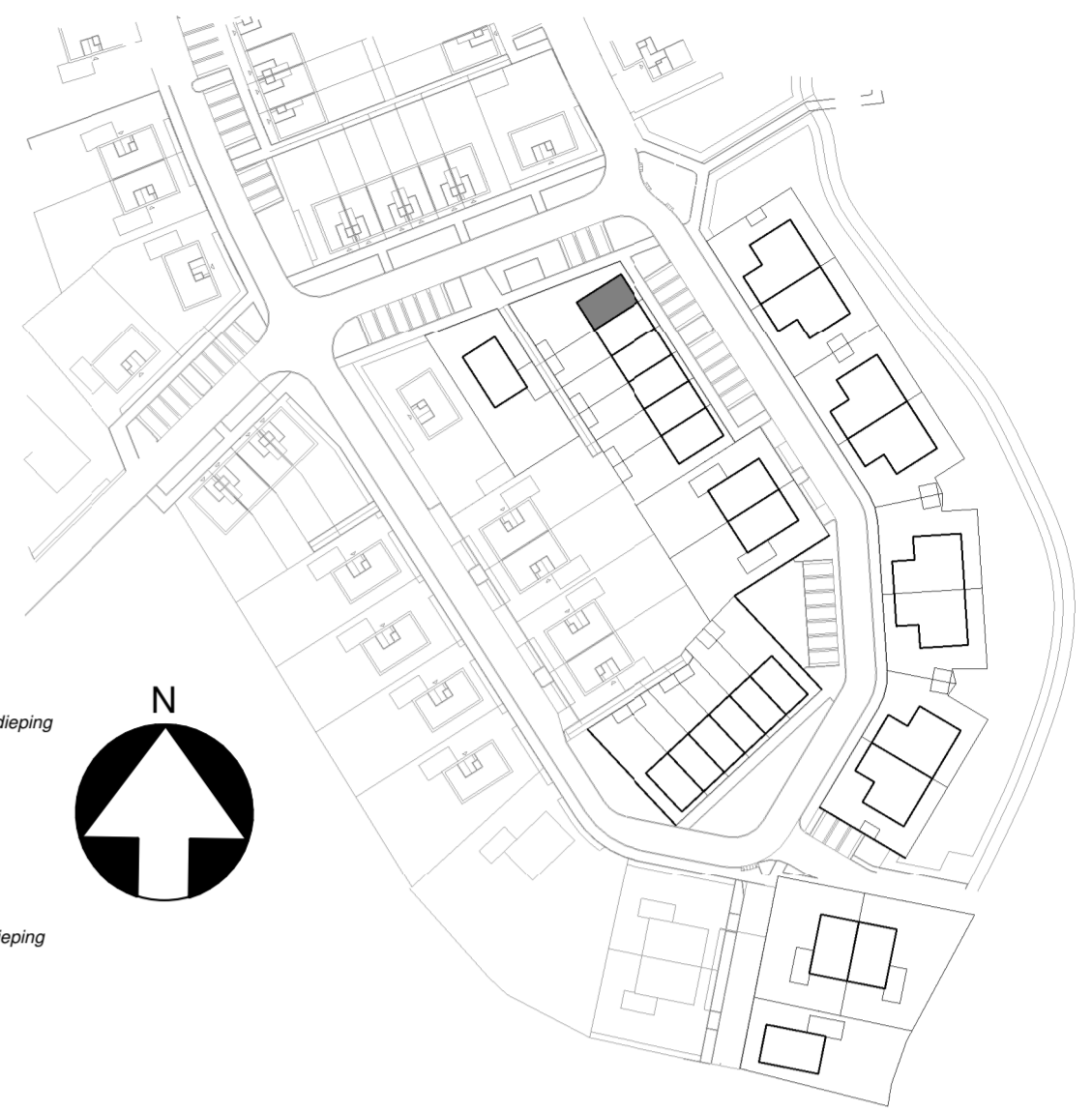

Voorgevel
1 : 100

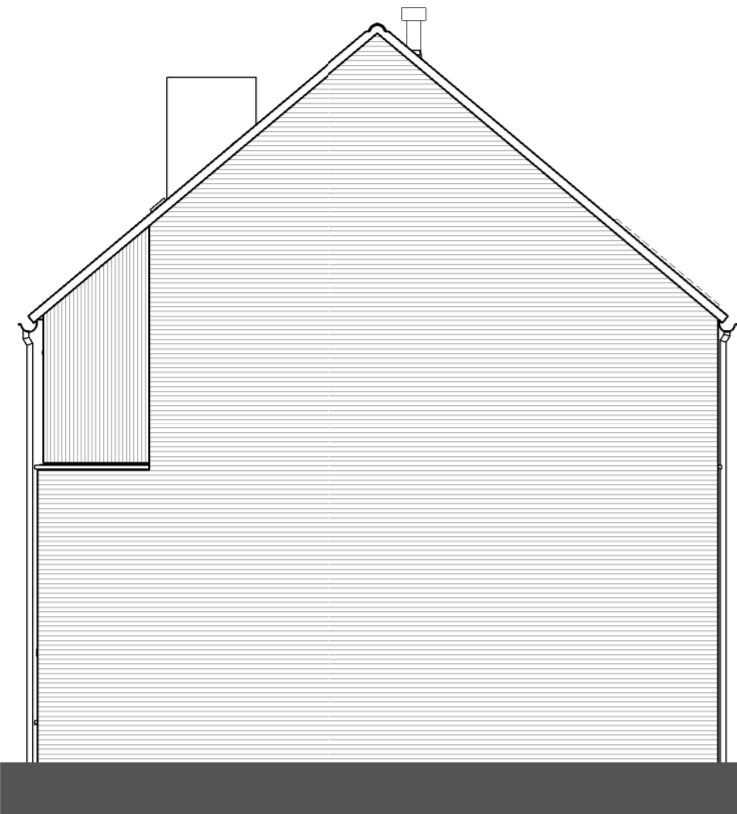

Rechtergevel
1 : 100



Achtergevel
1 : 100

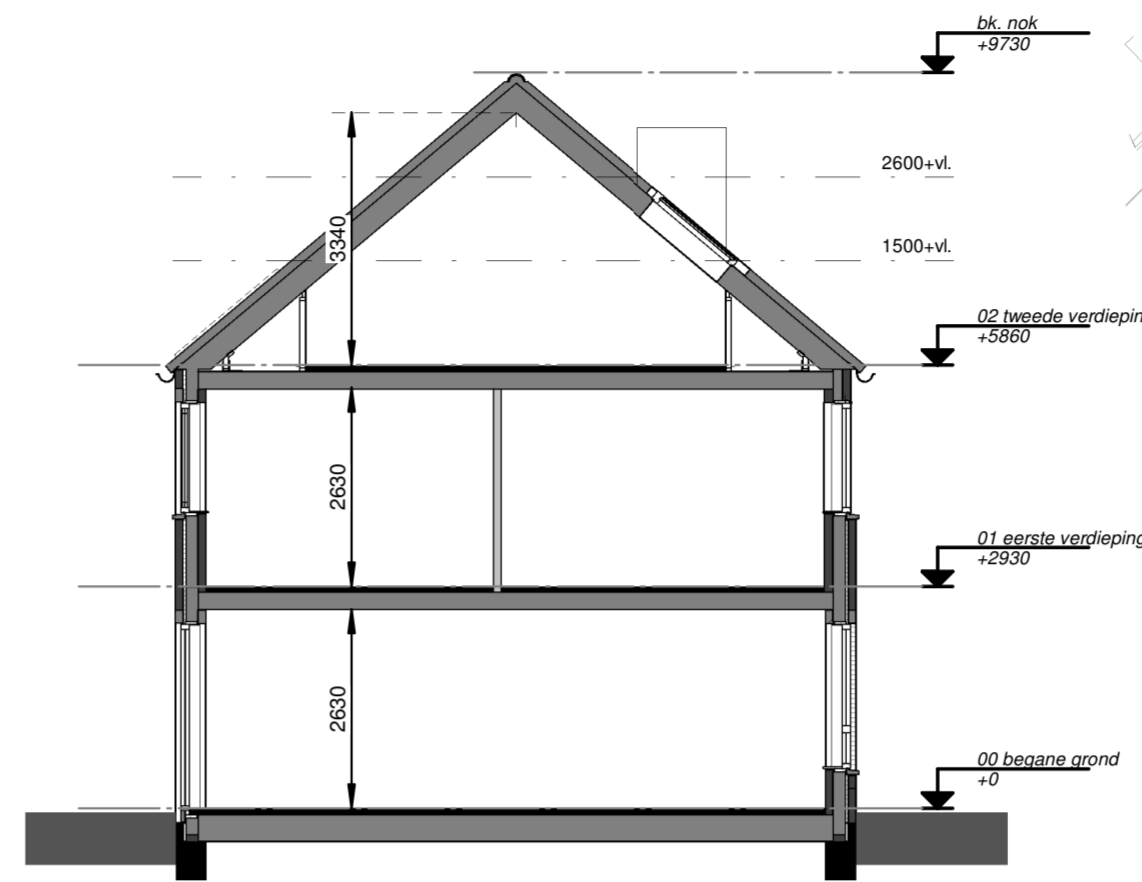

Doorsnede
1 : 100

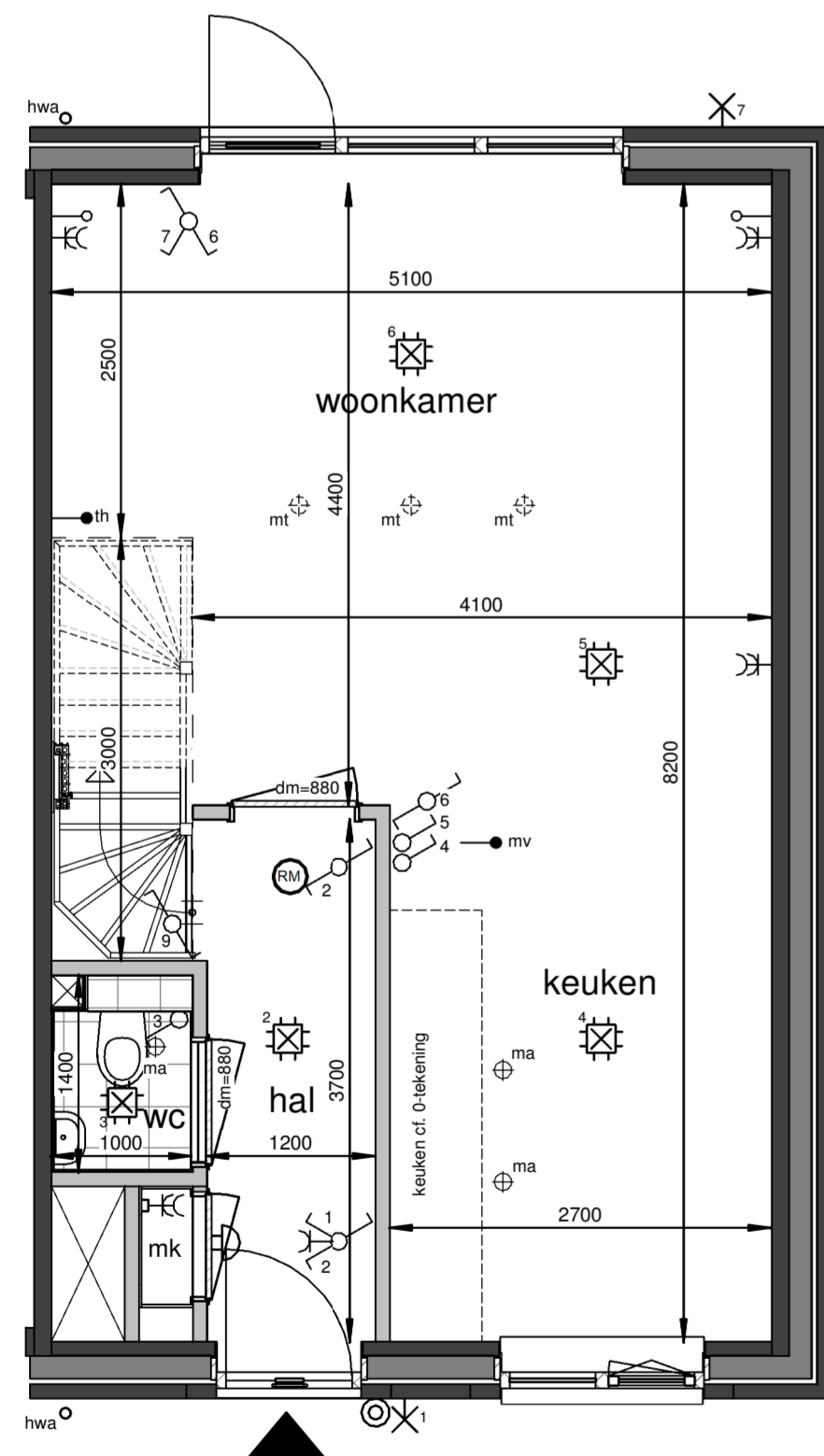

Begane grond
1 : 50

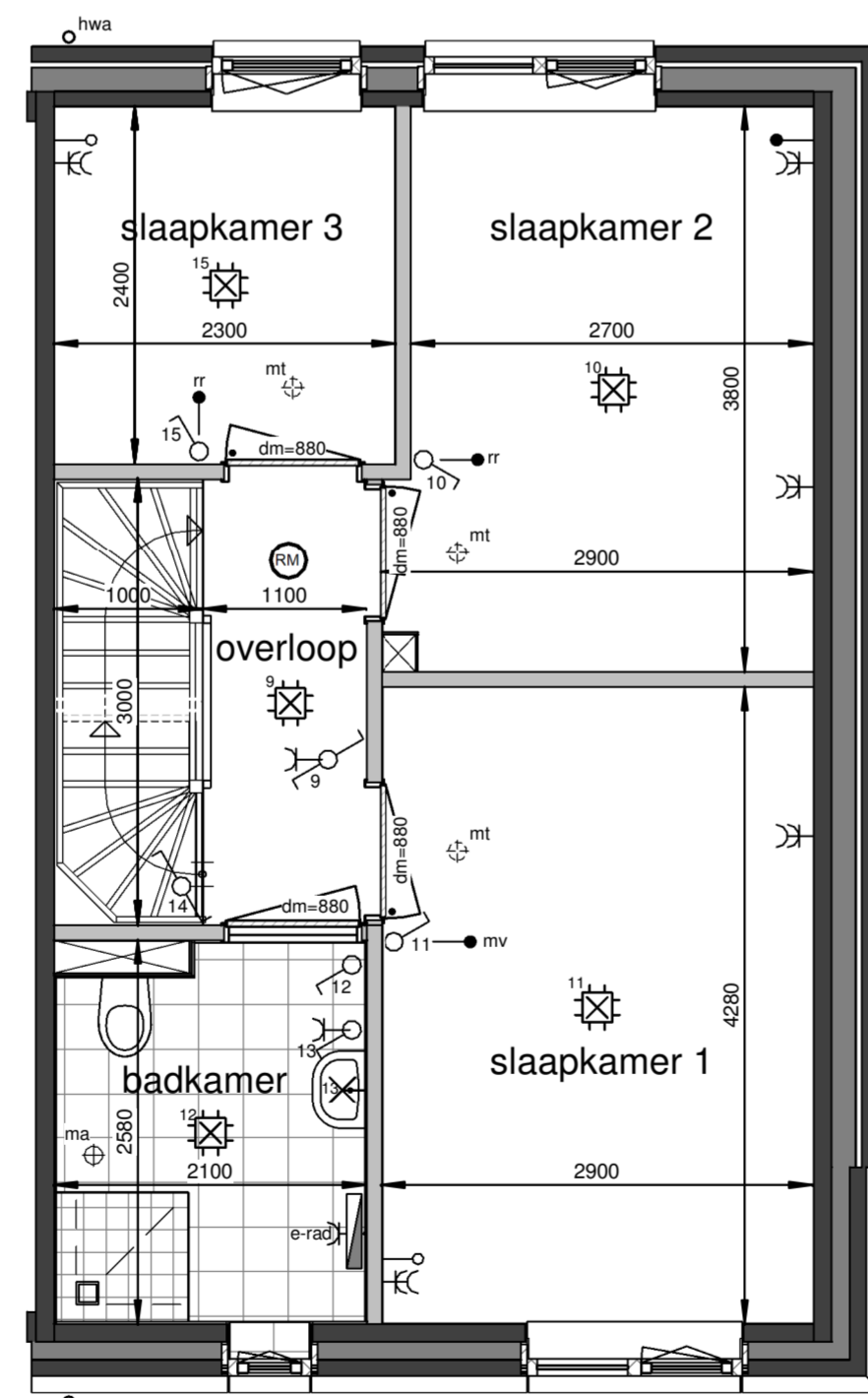

Eerste verdieping
1 : 50

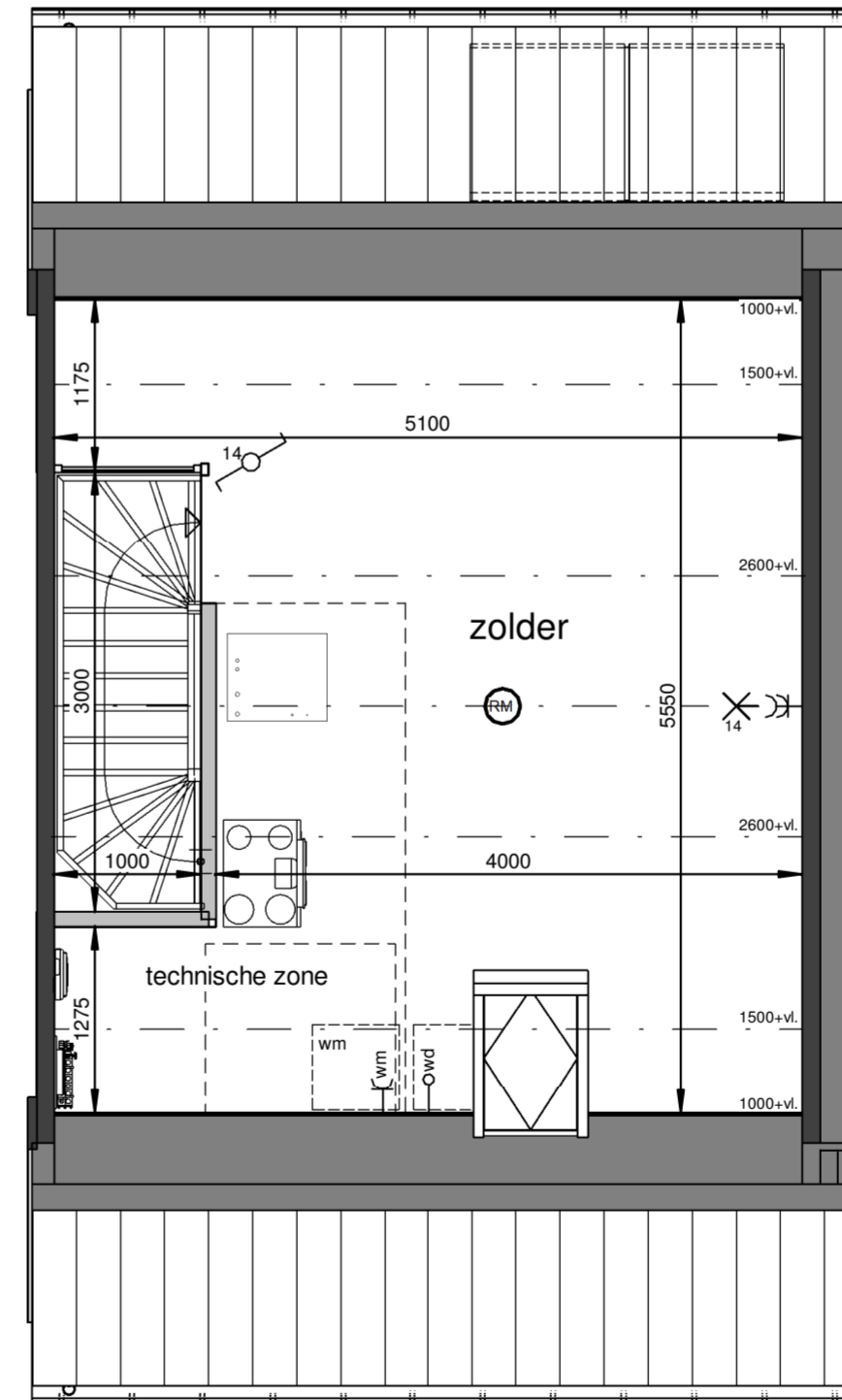

Tweede verdieping
1 : 50

Renvooi

- plafond-lichtpunt
- wand-lichtpunt
- enkele schakelaar
- wisselschakelaar
- enkele wandcontactdoos
- dubbele wandcontactdoos
- bediening thermostaat
- CO2 sensor + bediening
- ruimteregelaar
- aansluiting onbedraad
- beldrukker
- schel, voordeur bel
- rookmelder
- dm=880 deurmaat binnendeurkozijn
- ma ⊕ plafond-afvoerventiel mechanische ventilatie
- mt ⊕ plafond-toevoerventiel mechanische ventilatie
- verdeler vloerverwarming
- PV omvormer
- E-radiator
- opstelplaats wasmachine / wasdroger
- entree woning

Maatvoering in plattegronden zijn 'circa' maten.
 Leidingen en kanalenverloop conform opgave installateur.
 Elektra en installaties worden conform opgave installateur uitgevoerd.
 Posities ventielen mechanische ventilatie zijn indicatief.
 Posities WP, WTW en omvormer zijn indicatief.
 Zonnepanelen indicatief weergegeven, aantal conform berekening.

26 woningen De Blauwe Beek, Oploo
 Woningtype D - Verkooptekening

datum: 14-03-2024 schaal: 1:100 / 1:50 papierformaat: bladnr.: A1- B-VK-D-0



Situatie-overzicht

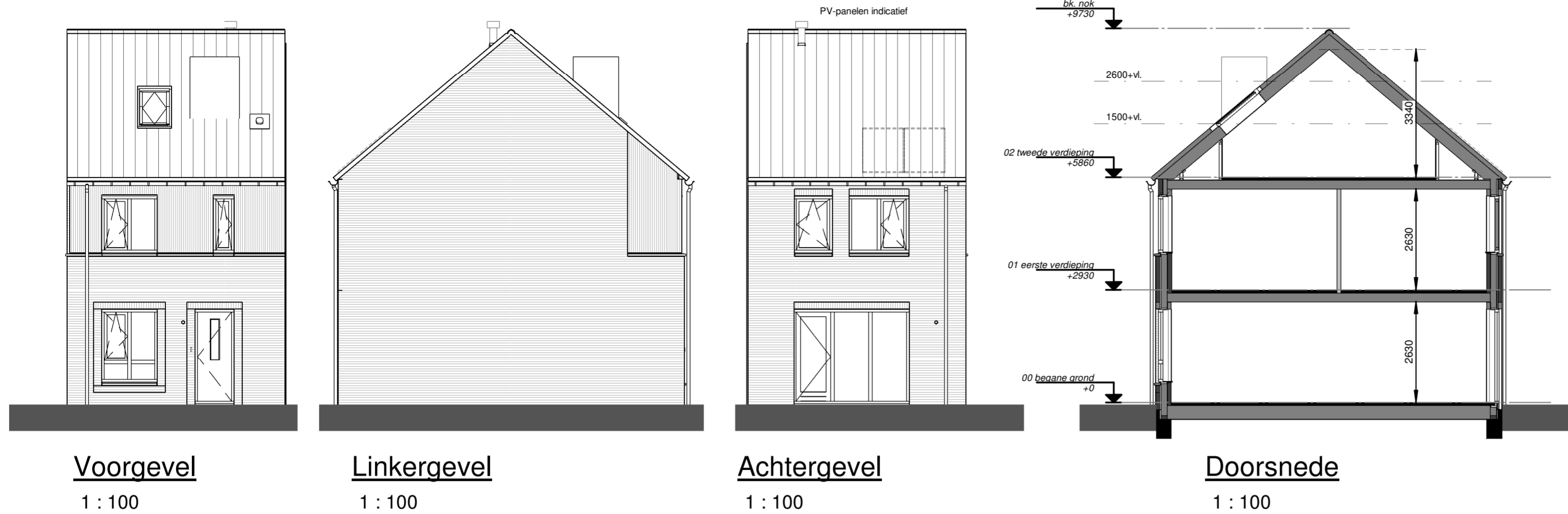

Voorgevel
1 : 100

Linkergevel
1 : 100

Achtergevel
1 : 100

Doorsnede
1 : 100

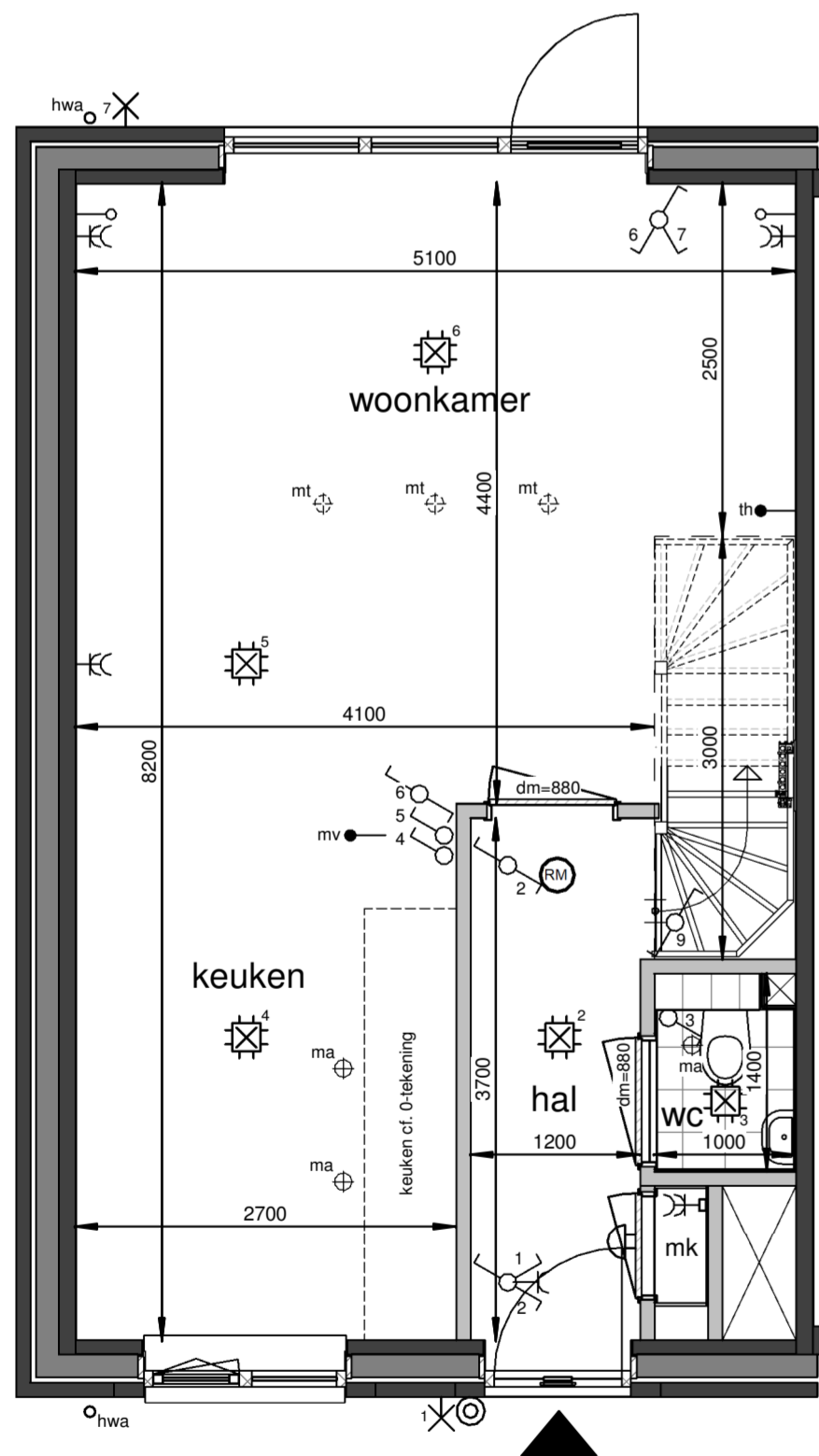

Begane grond
1 : 50

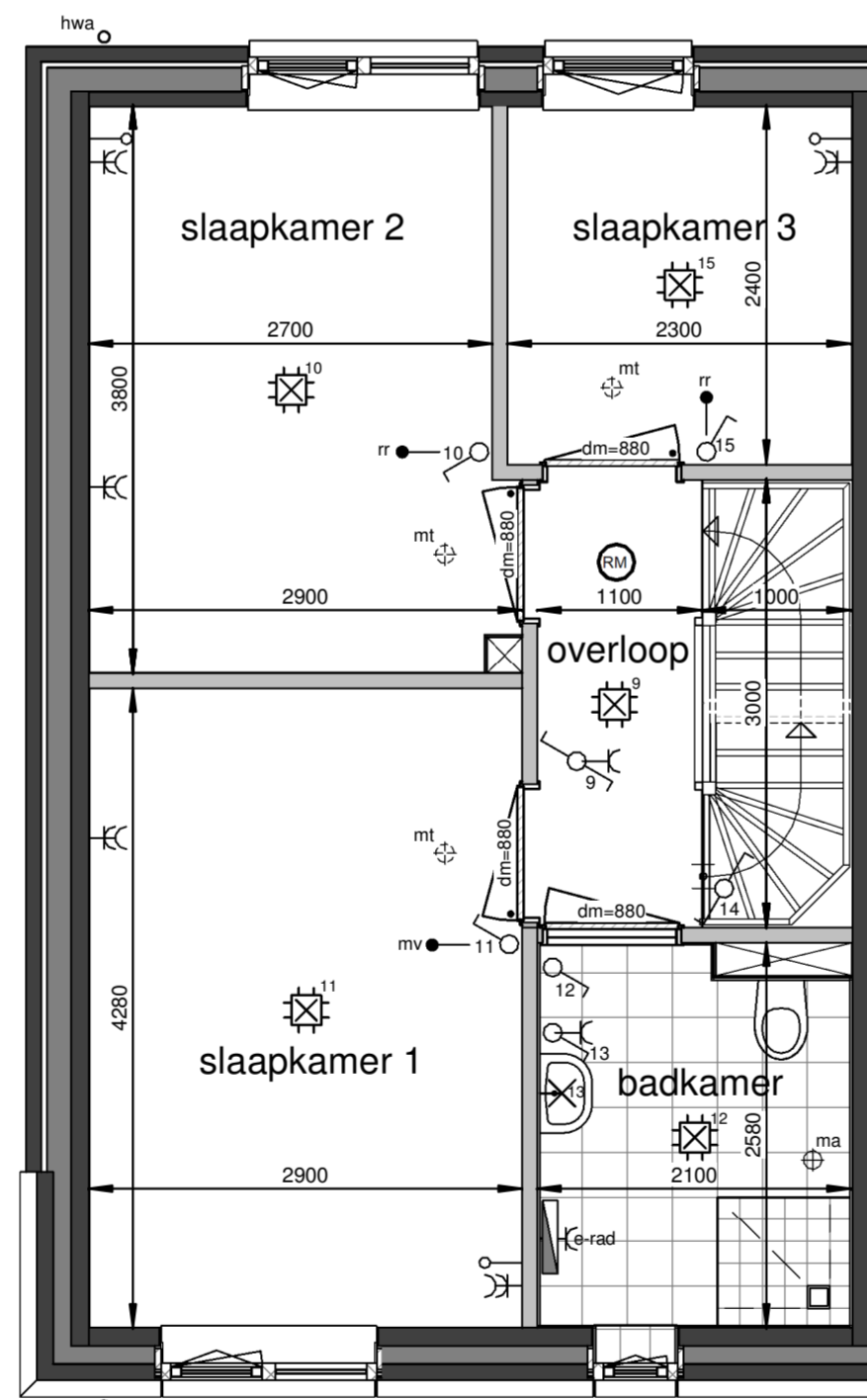

Eerste verdieping
1 : 50

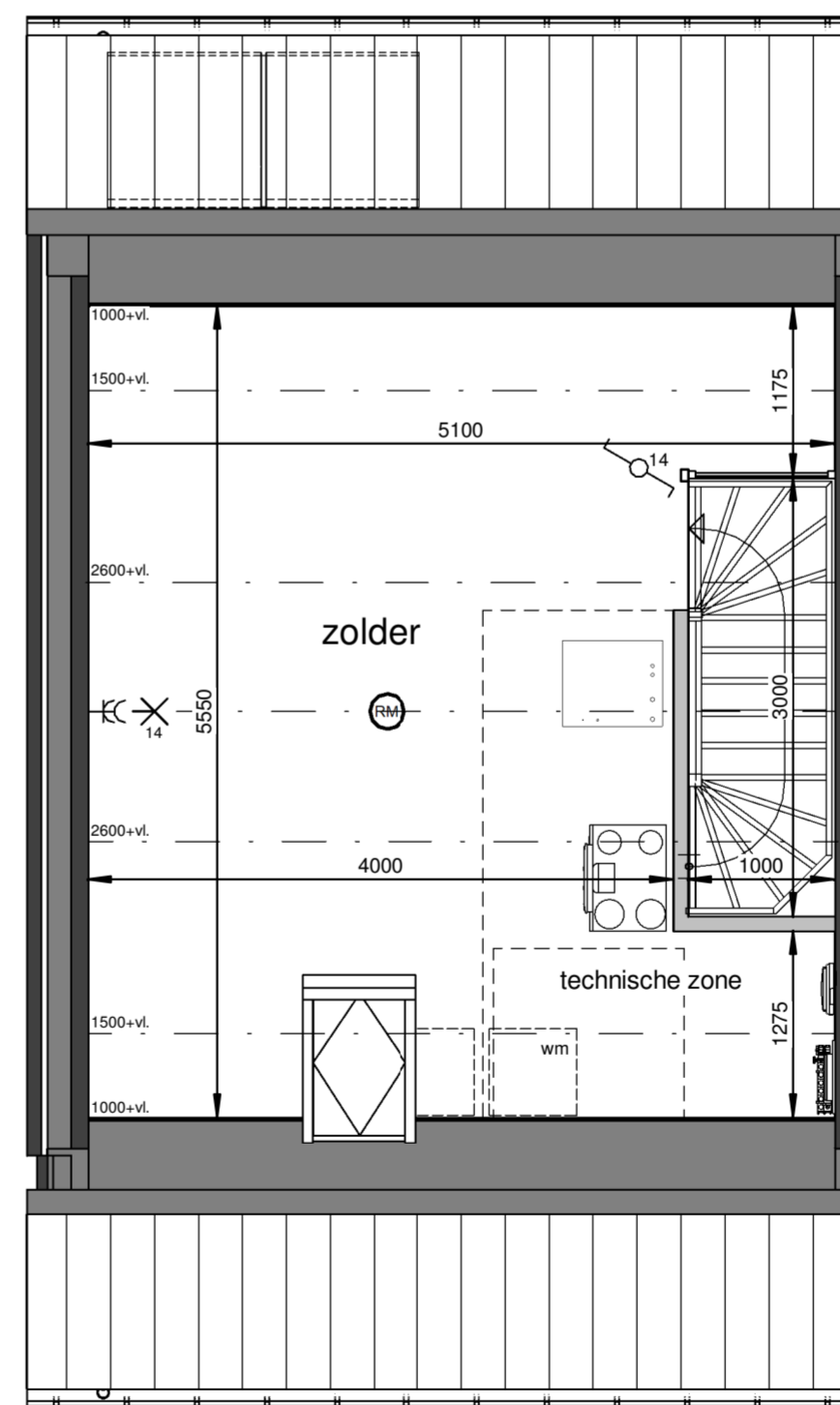

Tweede verdieping
1 : 50

Renvooi

- plafond-lichtpunt
- wand-lichtpunt
- enkele schakelaar
- wisselschakelaar
- enkele wandcontactdoos
- dubbele wandcontactdoos
- bediening thermostaat
- CO2 sensor + bediening
- ruimteregelaar
- aansluiting onbedraad
- beldrukker
- schel, voordeur bel
- rookmelder
- dm=880 deurmaat binnendeurkozijn
- ma ⊕ plafond-afvoerventiel mechanische ventilatie
- mt ⊕ plafond-toevoerventiel mechanische ventilatie
- verdeler vloerverwarming
- PV omvormer
- E-radiator
- opstelplaats wasmachine / wasdroger
- entree woning

Maatvoering in plattegronden zijn 'circa' maten.
Leidingen en kanalenverloop conform opgave installateur.
Elektra en installaties worden conform opgave installateur uitgevoerd.
Posities ventielen mechanische ventilatie zijn indicatief.
Posities WP, WTW en omvormer zijn indicatief.
Zonnepanelen indicatief weergegeven, aantal conform berekening.

26 woningen De Blauwe Beek, Oploo
Woningtype Ds - Verkooptekening

datum: 14-03-2024 schaal: 1:100 / 1:50 papierformaat: bladnr.: A1- B-VK-Ds-0



Situatie-overzicht

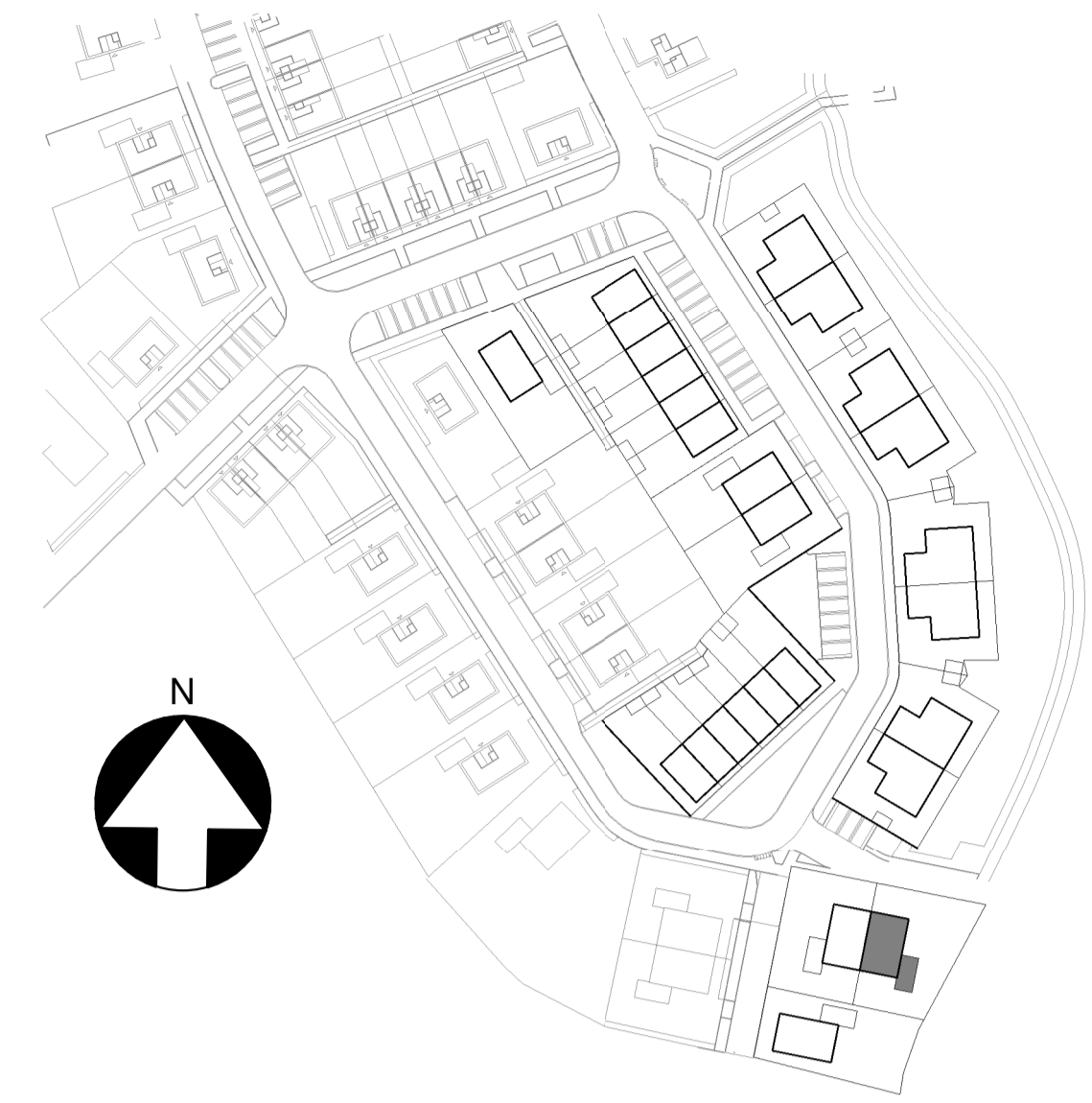

Voorgevel
1 : 100

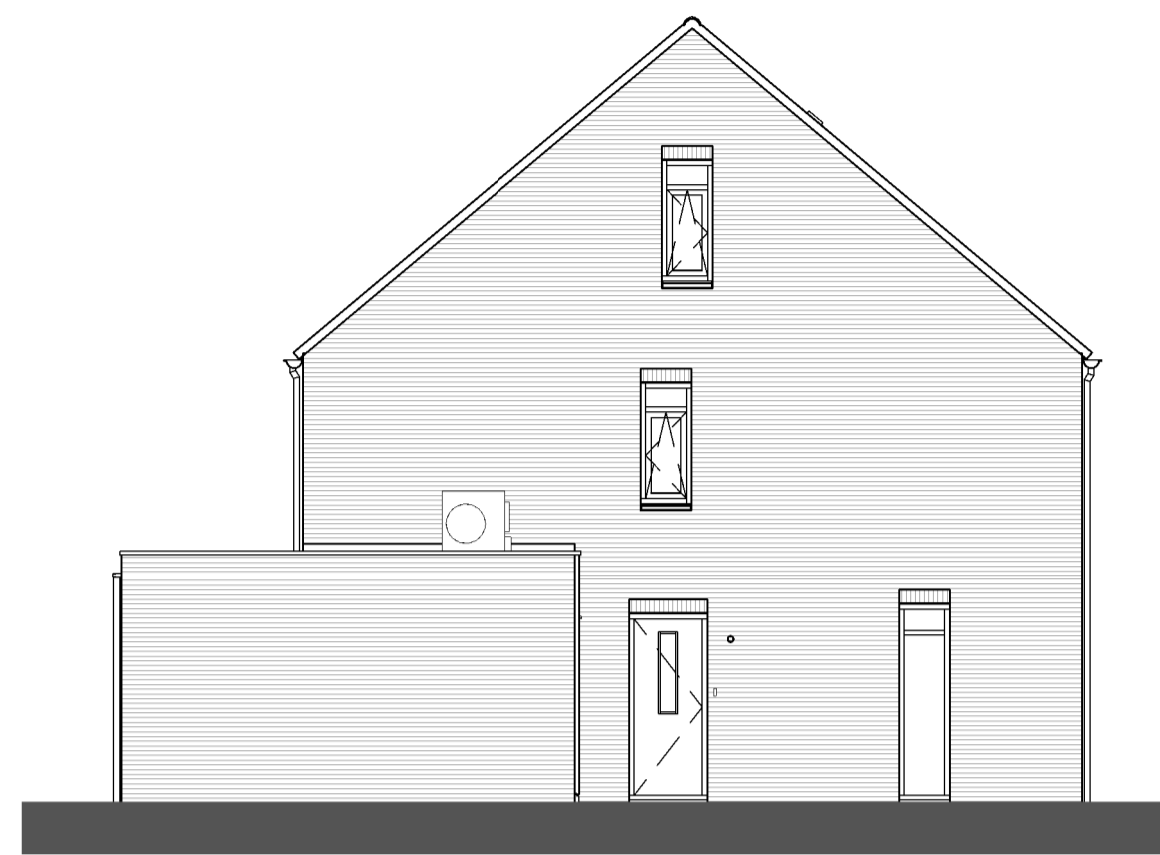

Linkergevel
1 : 100



Achtergevel
1 : 100

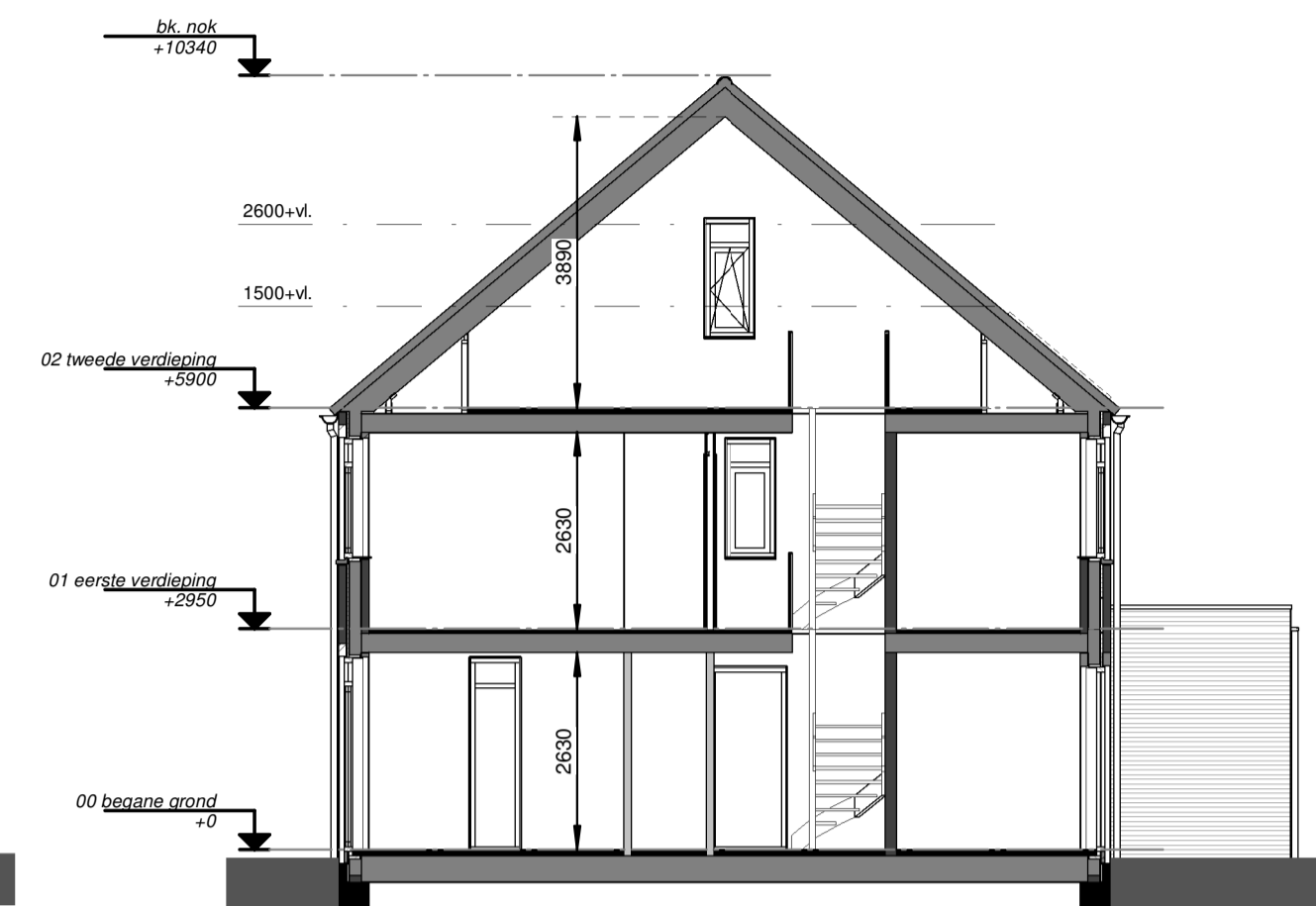

Doorsnede
1 : 100

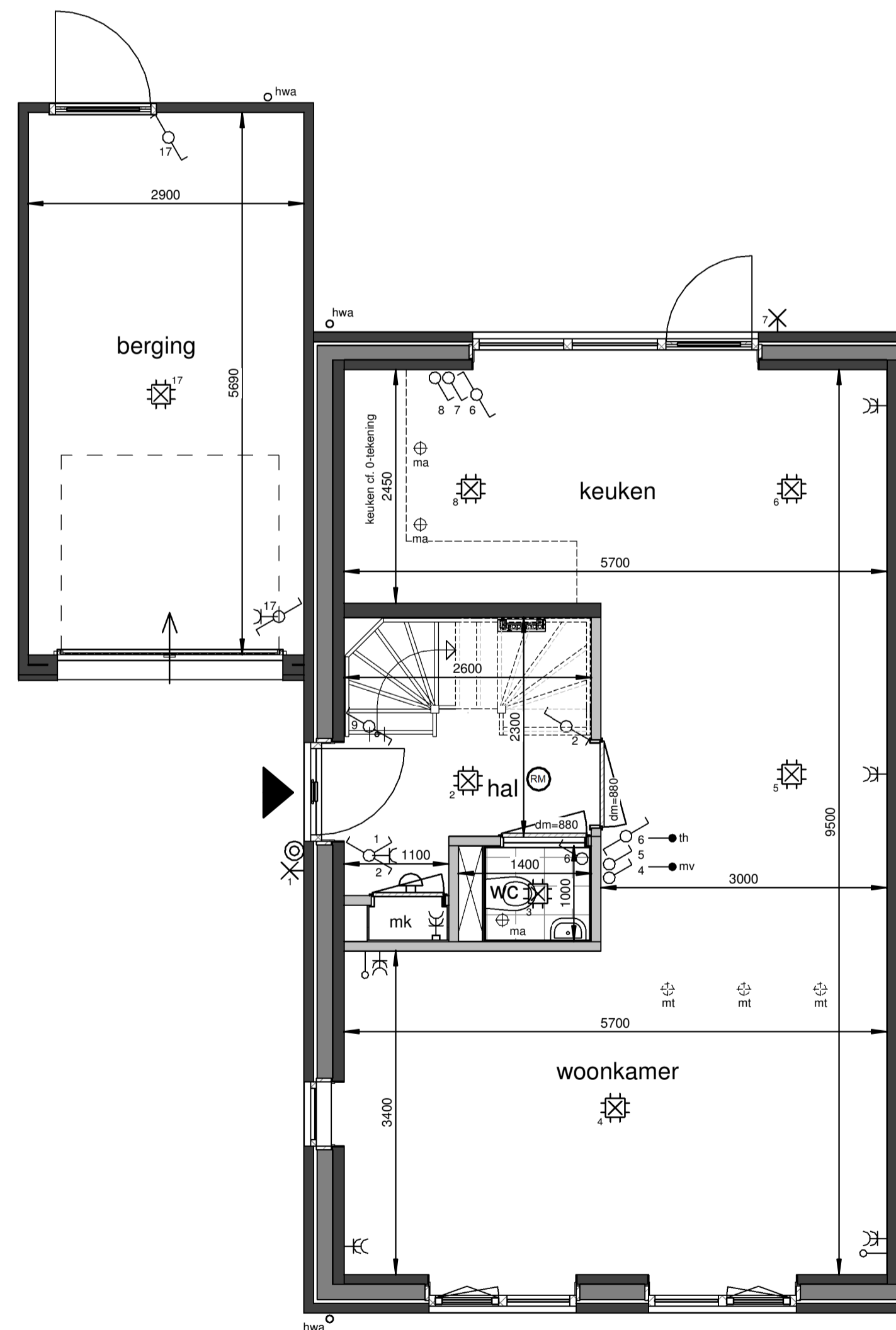

Begane grond
1 : 50

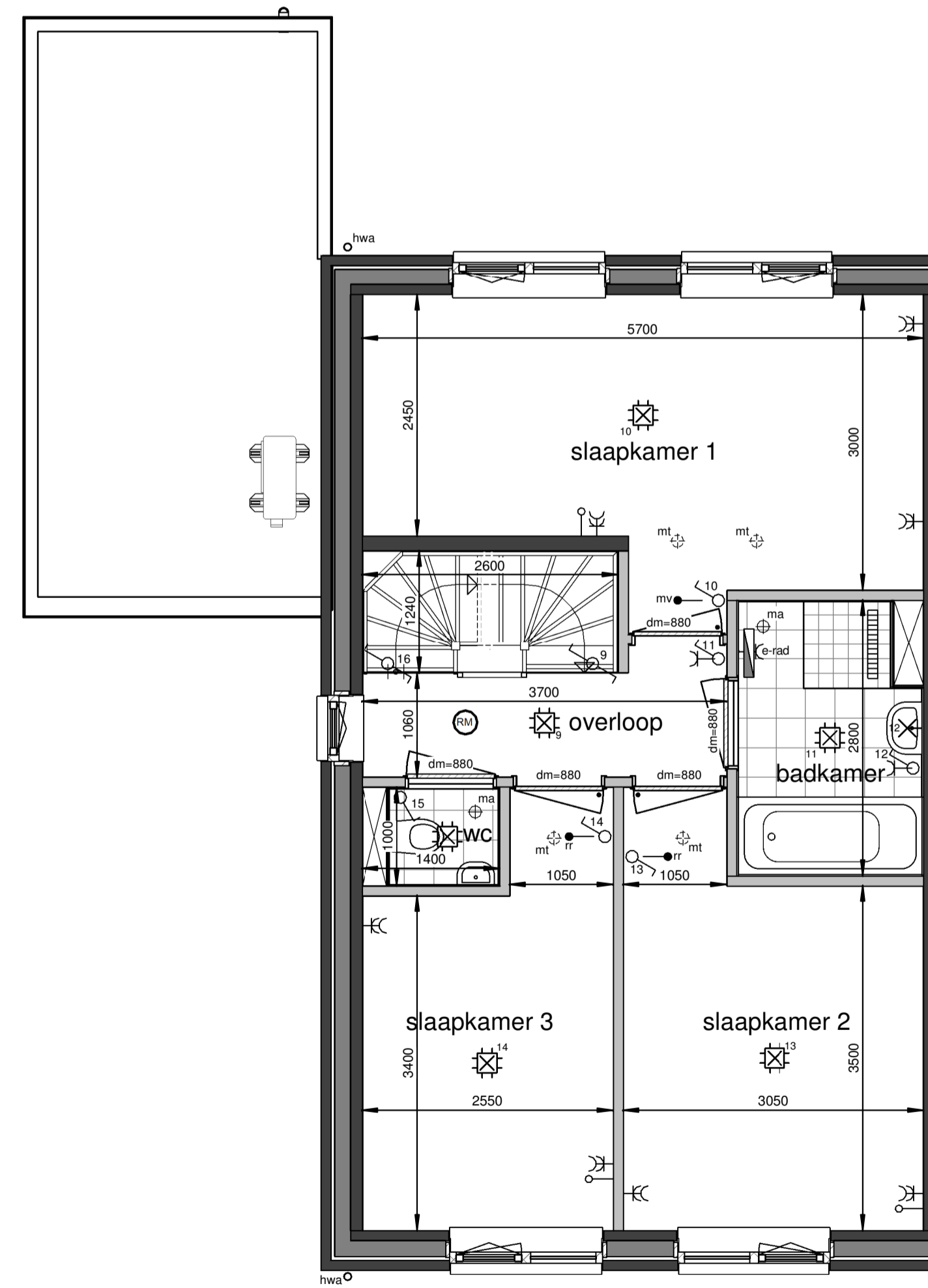

Eerste verdieping
1 : 50

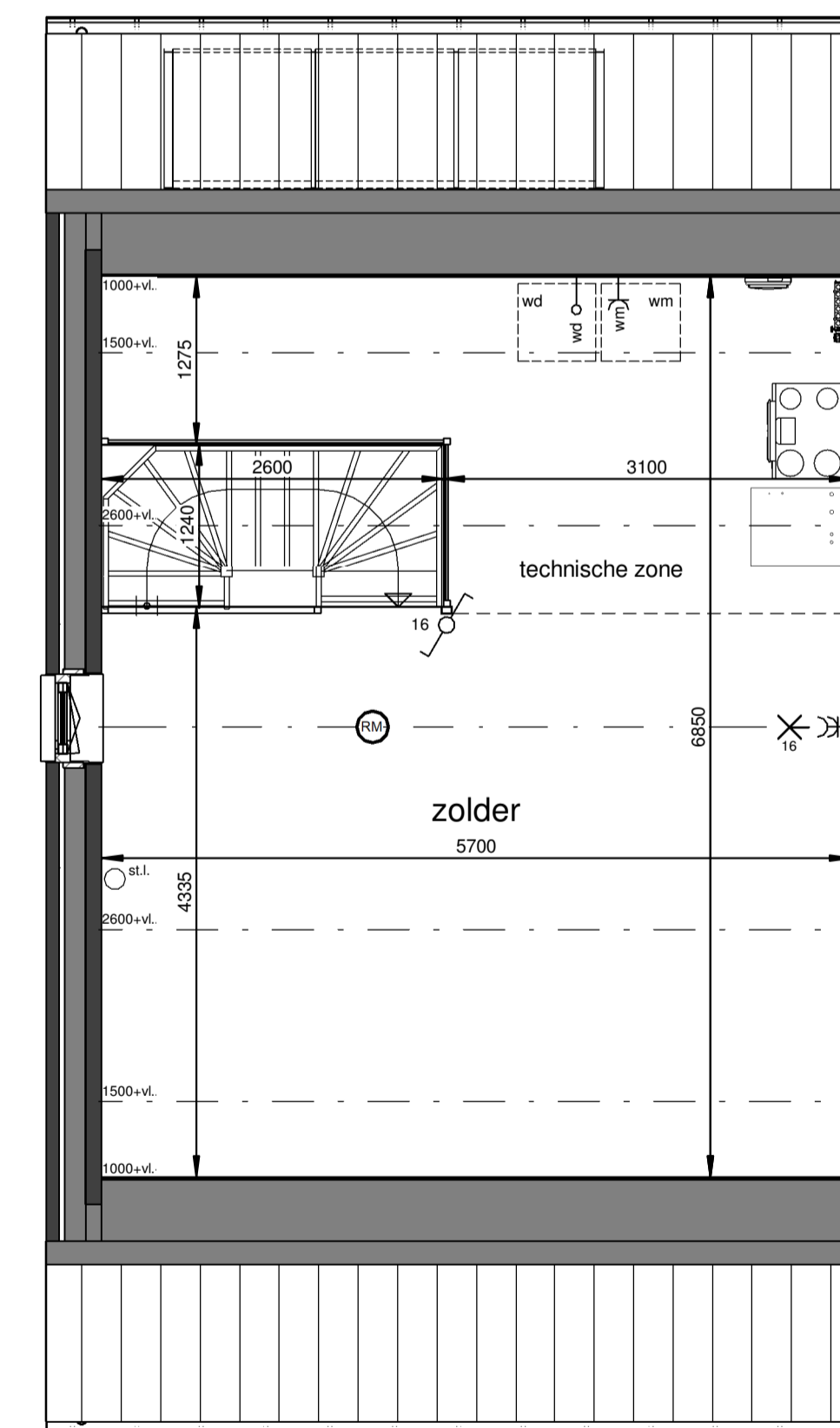

Tweede verdieping
1 : 50

Renvooi

- plafond-lichtpunt
- wand-lichtpunt
- enkele schakelaar
- wisselschakelaar
- enkele wandcontactdoos
- dubbele wandcontactdoos
- bediening thermostaat
- CO2 sensor + bediening
- ruimteregelaar
- aansluiting onbedraad
- bedrukker
- schel, voordeur bel
- rookmelder
- dm=880 deurmaat binnendeurkozijn
- ma ⊕ plafond-afvoerventiel mechanische ventilatie
- mt ⊕ plafond-toevoerventiel mechanische ventilatie
- verdeler vloerverwarming
- PV omvormer
- E-radiator
- opstelplaats wasmachine / wasdroger
- entree woning

Maatvoering in plattegronden zijn 'circa' maten. Leidingen en kanalenverloop conform opgave installateur. Elektra en installaties worden conform opgave installateur uitgevoerd. Posities ventilaten mechanische ventilatie zijn indicatief. Posities WP, WTW en omvormer zijn indicatief. Zonnepanelen indicatief weergegeven, aantal conform berekening.

26 woningen De Blauwe Beek, Oploo
Woningtype F - Verkooptekening

datum: 14-03-2024 schaal: 1:100 / 1:50 papierformaat: A1 besch.: B-VK-F-0



Situatie-overzicht



Voorgevel
1 : 100

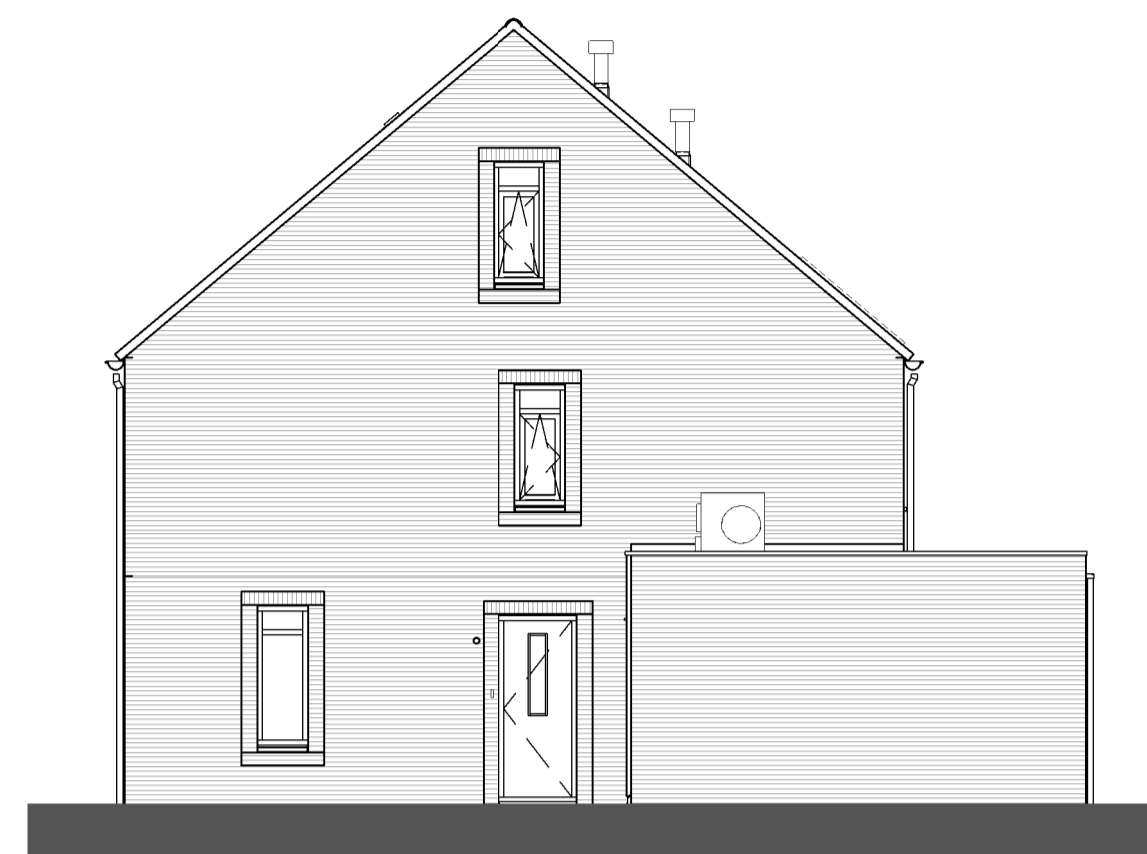

Rechtergevel



Achtergevel
1 : 100

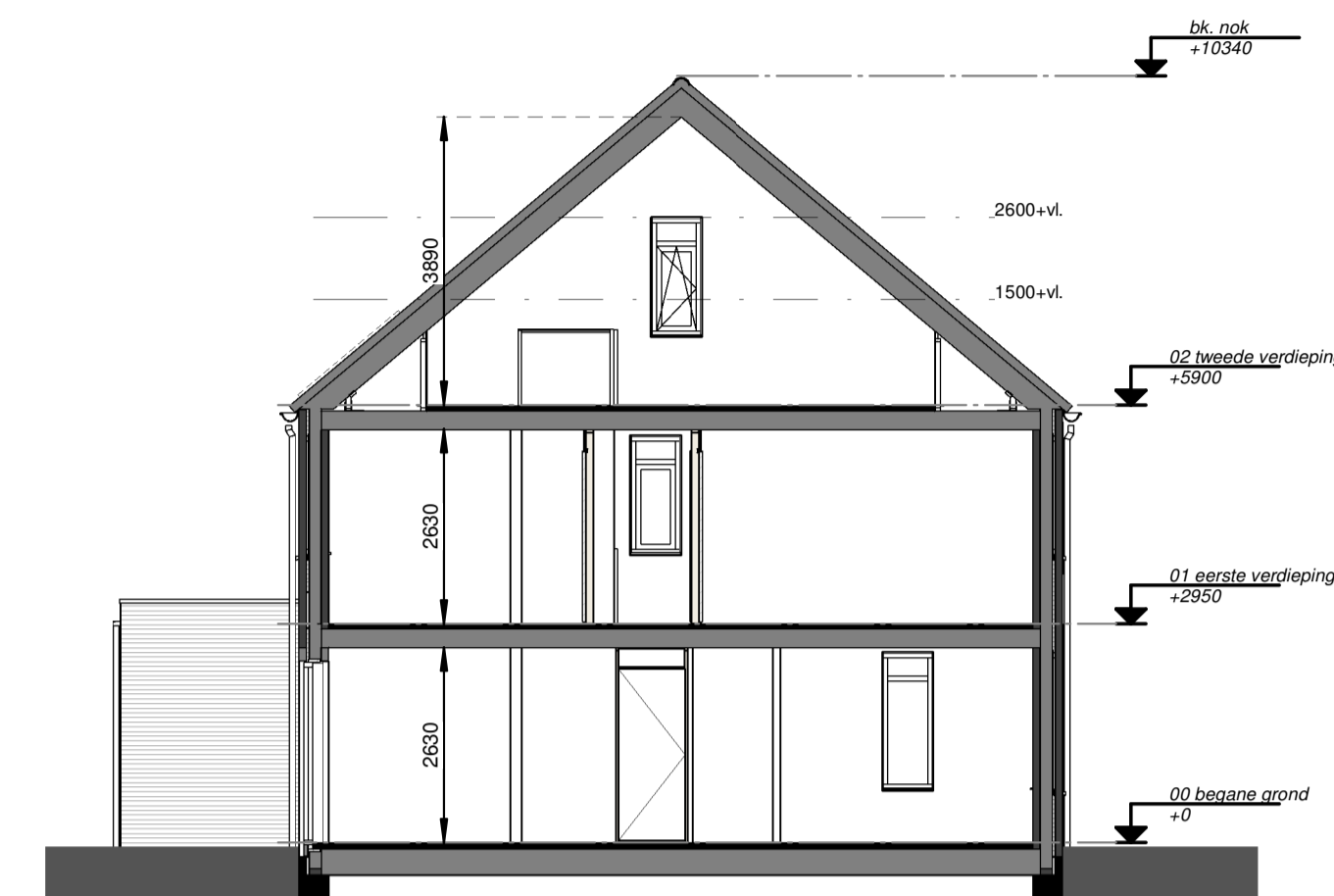

Doorsnede
1 : 100

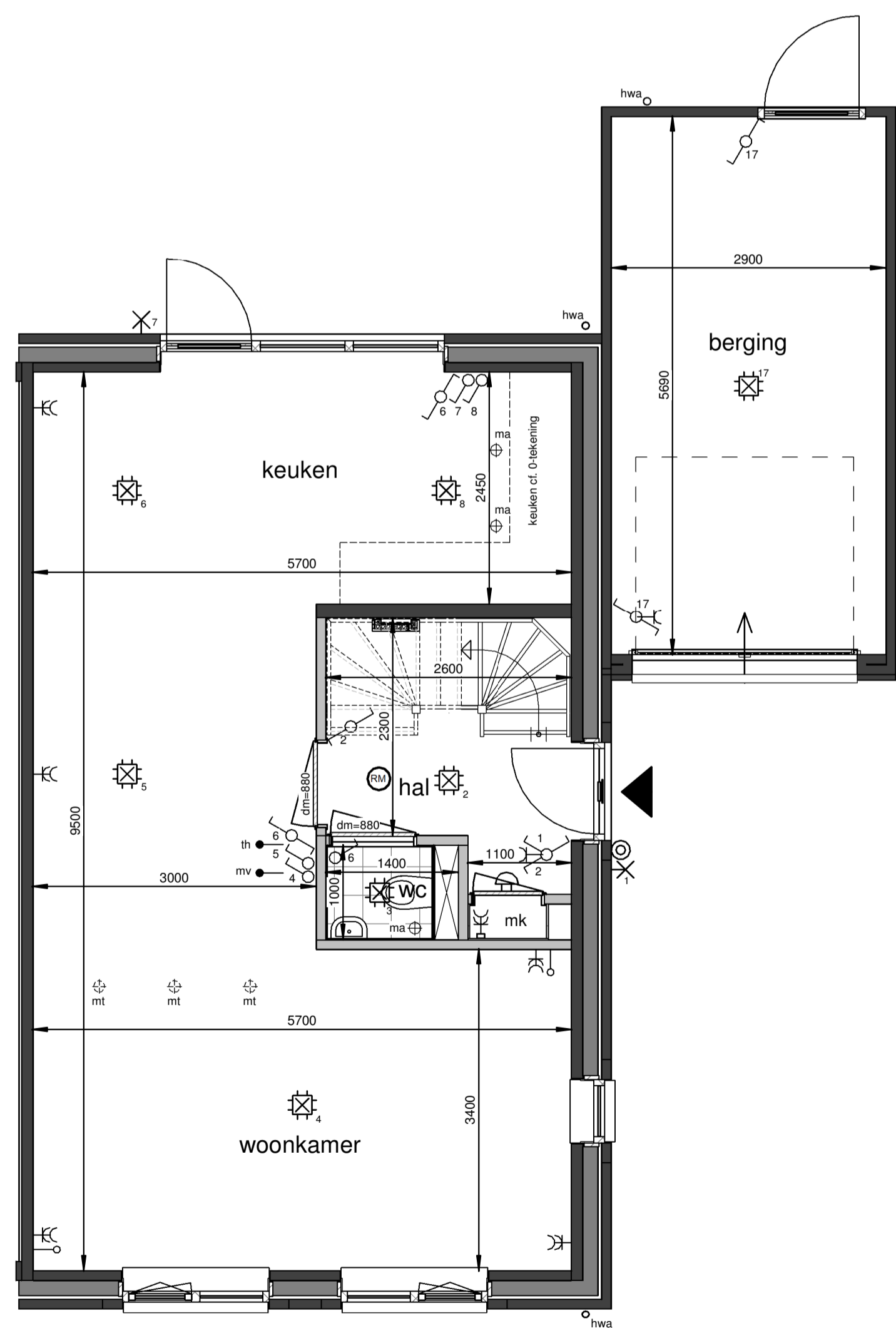

Begane grond
1 : 50

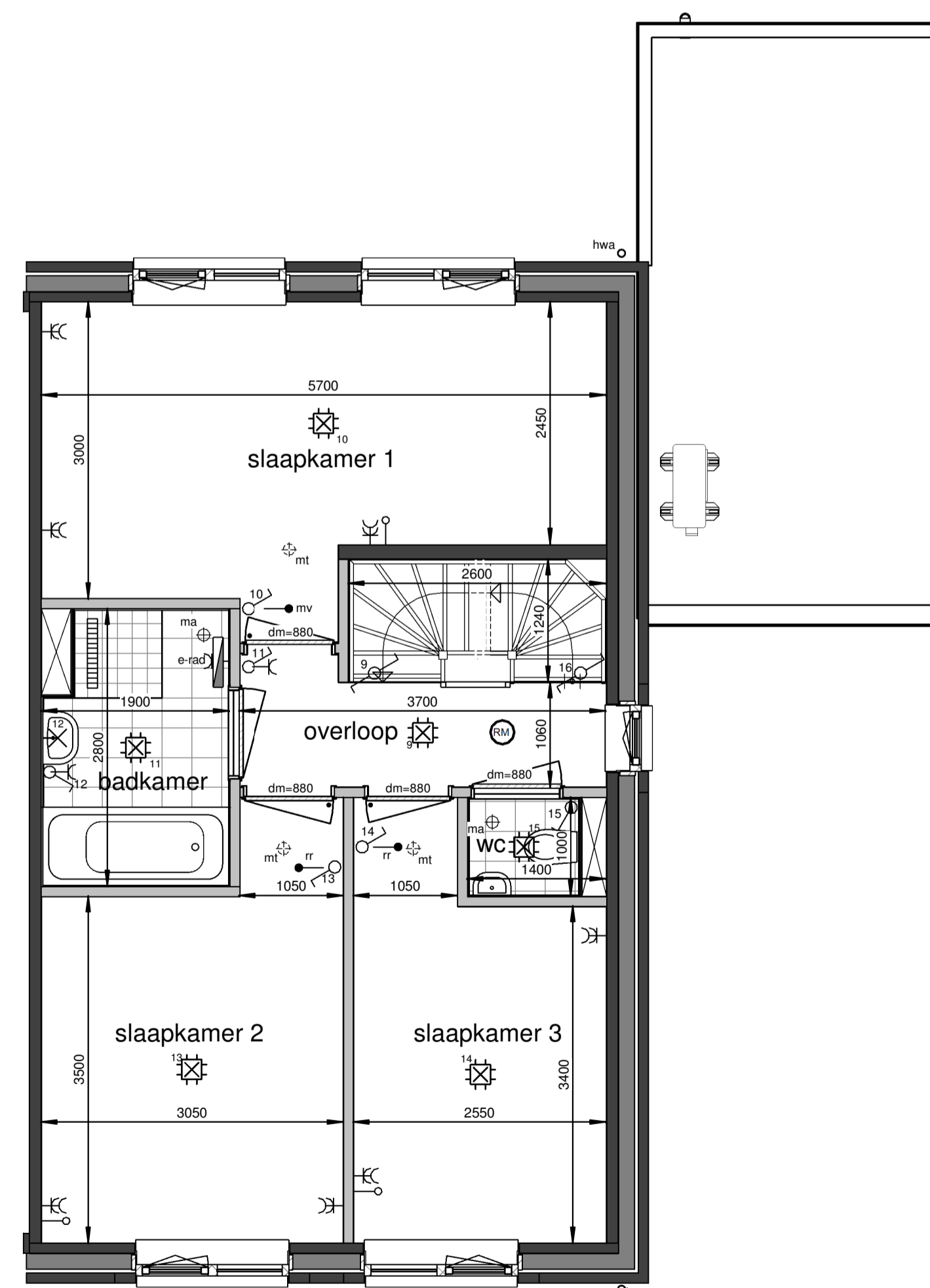

Eerste verdieping
1 : 50

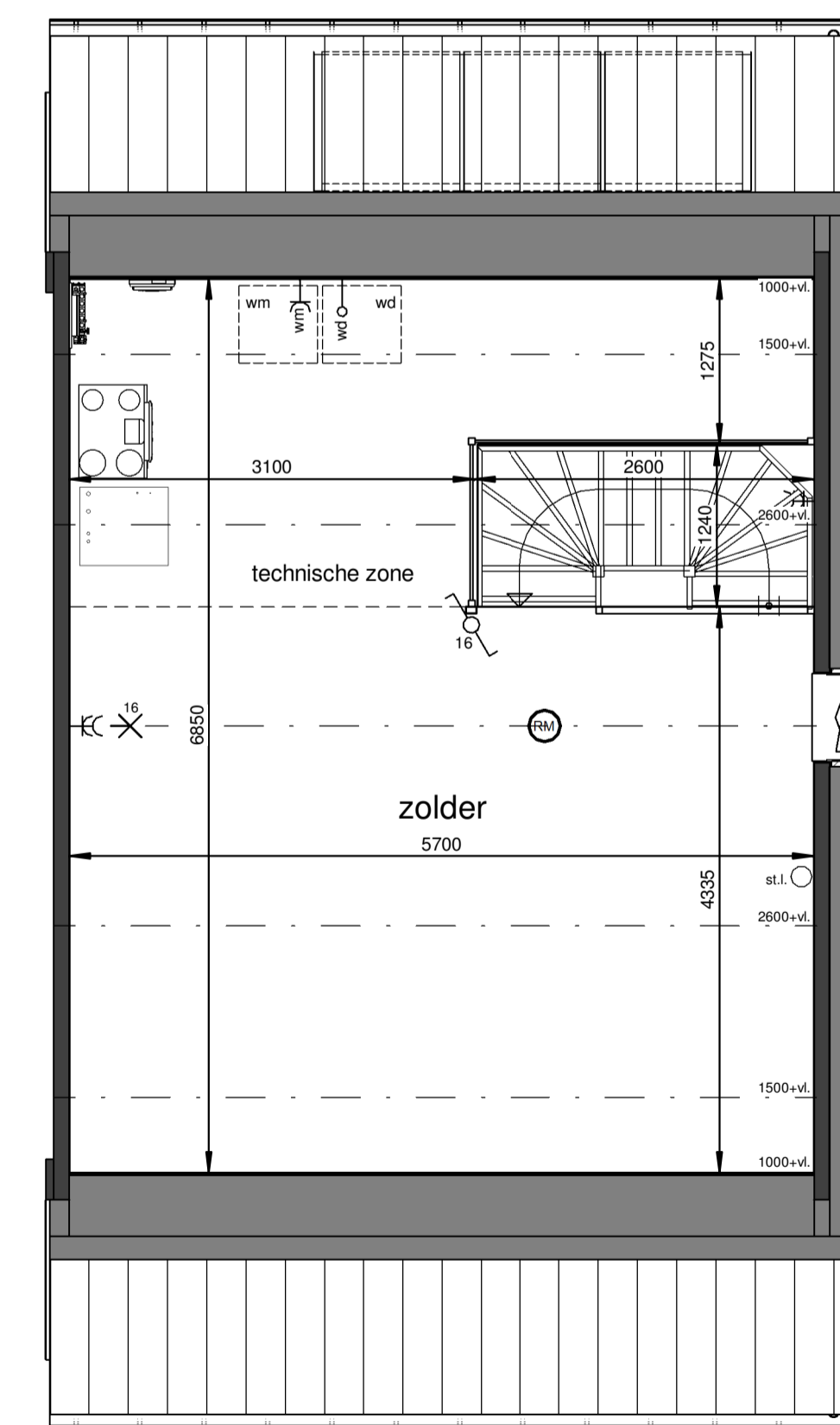

Tweede verdieping
1 : 50

Renvooi

- plafond-lichtpunt
- wand-lichtpunt
- enkele schakelaar
- wisselschakelaar
- enkele wandcontactdoos
- dubbele wandcontactdoos
- bediening thermostaat
- CO2 sensor + bediening
- ruimteregelaar
- aansluiting onbedraad
- beldrukker
- schel, voordeur bel
- rookmelder
- dm=880 deurmaat binnendeurkozijn
- ma ⊕ plafond-afvoerventiel mechanische ventilatie
- mt ⊕ plafond-toevoerventiel mechanische ventilatie
- verdeler vloerverwarming
- PV omvormer
- E-radiator
- opstelplaats wasmachine / wasdroger
- entree woning

Maatvoering in plattengronden zijn 'circa' maten.
Leidingen en kanalenverloop conform opgave installateur.
Elektra en installaties worden conform opgave installateur uitgevoerd.
Posities ventielen mechanische ventilatie zijn indicatief.
Posities WP, WTW en omvormer zijn indicatief.
Zonnepanelen indicatief weergegeven, aantal conform berekening.

26 woningen De Blaauwe Beek, Oploo
Woningtype F1 - Verkooptekening

datum: 14-03-2024 schaal: 1:100 / 1:50 papierformaat: A1 dachv.: B-VK-F1-0



Situatie-overzicht



Vorgevel

1 : 100



Linkergevel

1 : 100



Achtergevel

1 : 100

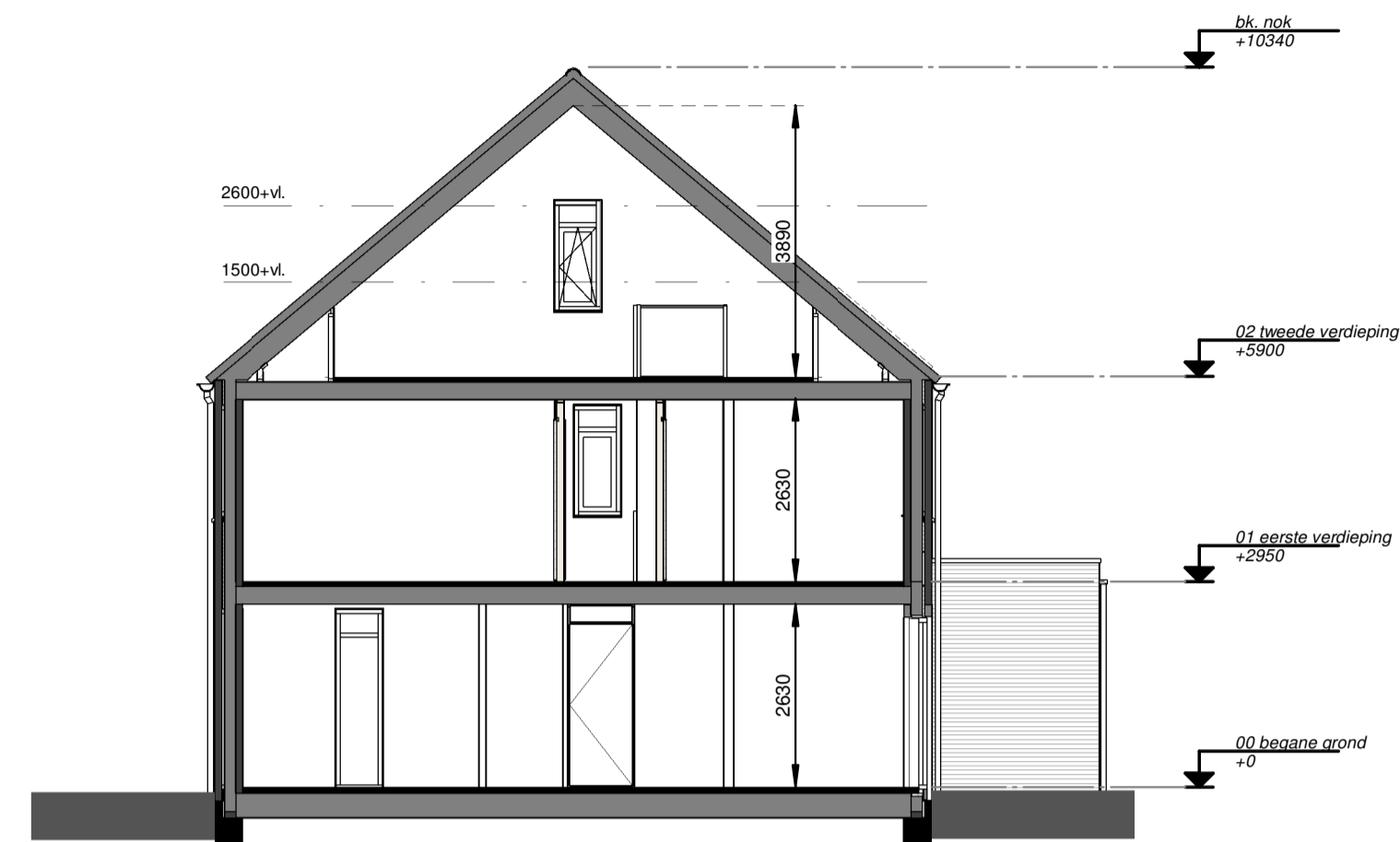

Doorsnede

1 : 100

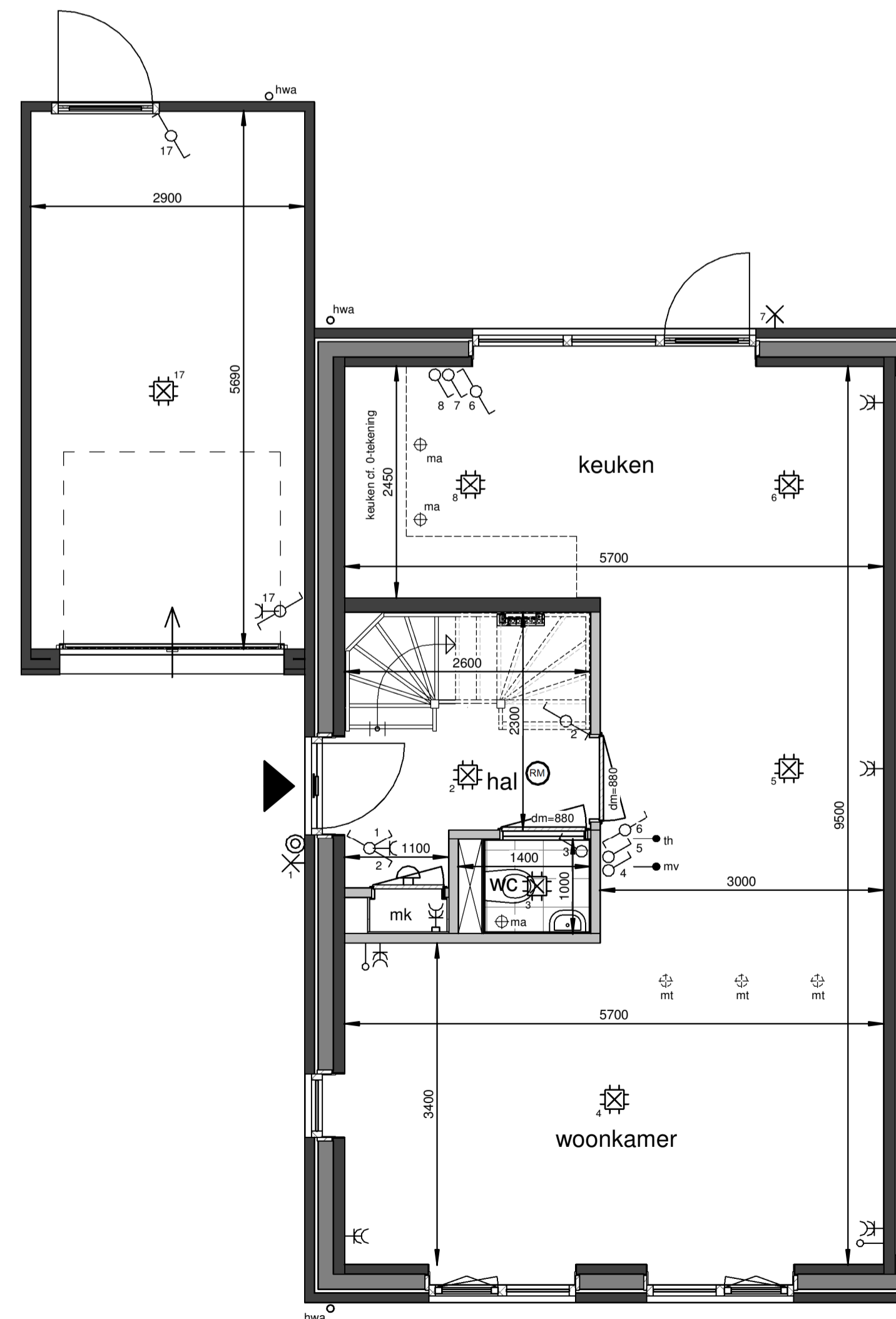

Begane grond

1 : 50

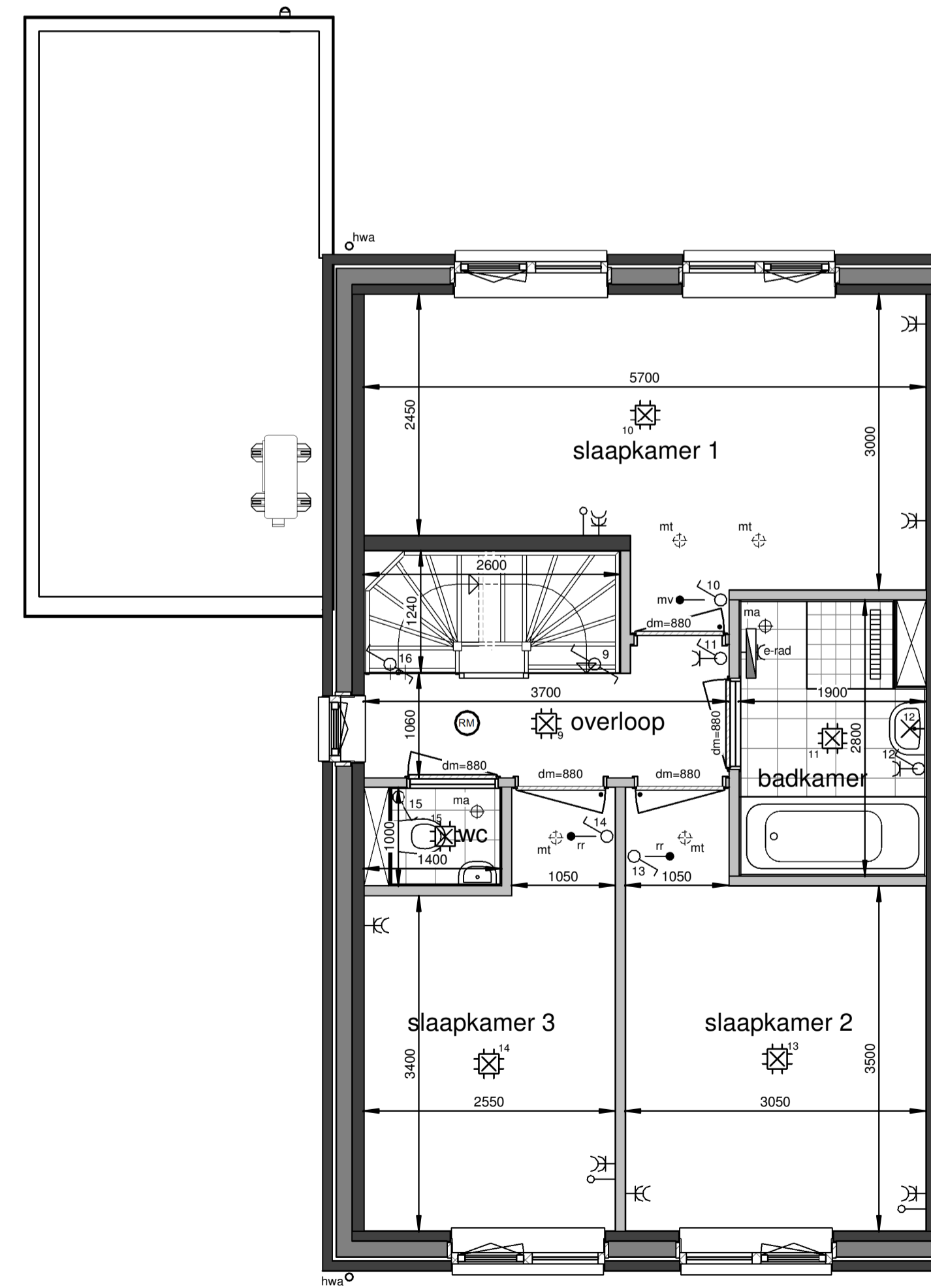

Eerste verdieping

1 : 50

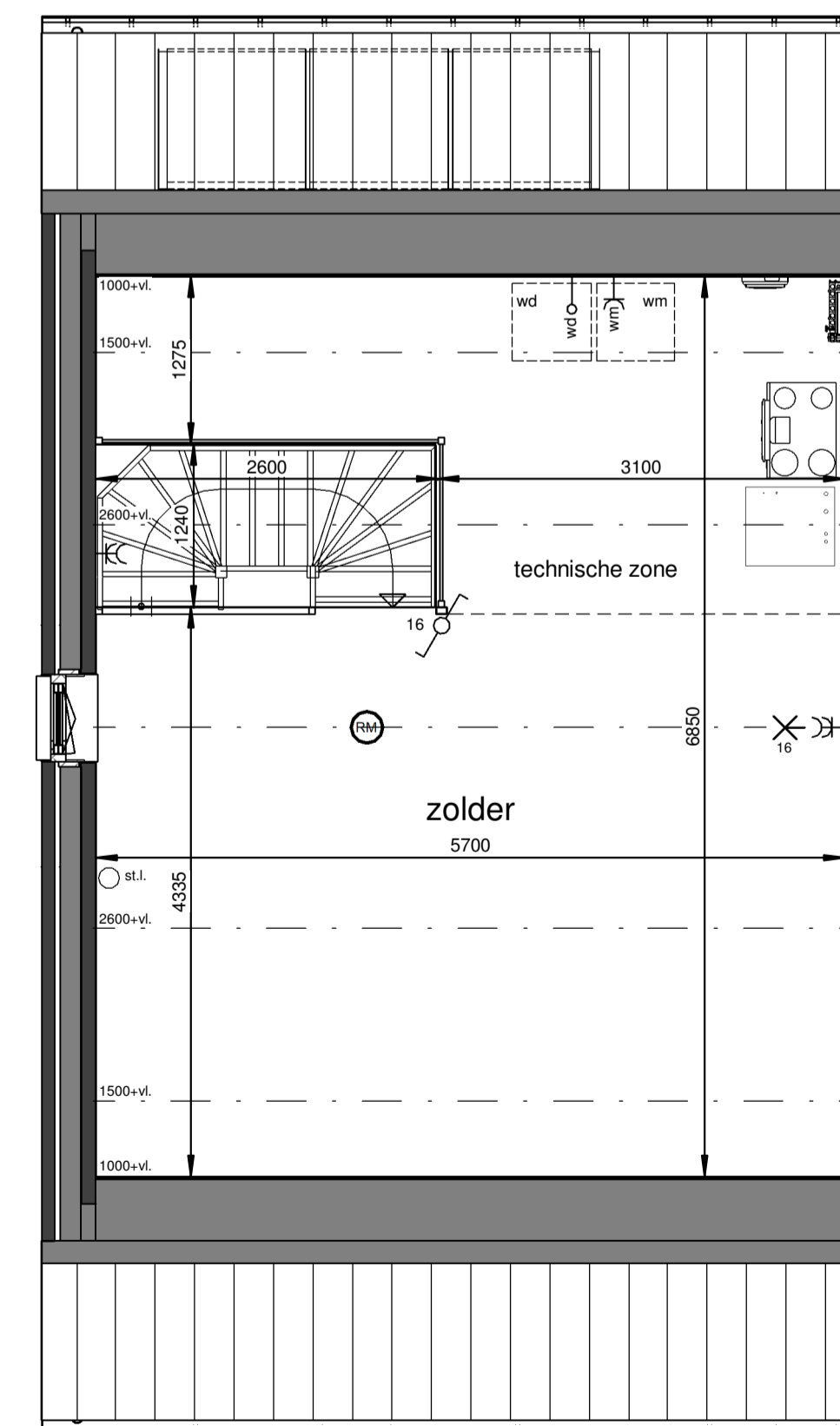

Tweede verdieping

1 : 50

Renvooi

- plafond-lichtpunt
- wand-lichtpunt
- enkele schakelaar
- wisselschakelaar
- enkele wandcontactdoos
- dubbele wandcontactdoos
- bediening thermostaat
- CO2 sensor + bediening
- ruimteregelaar
- aansluiting onbedraad
- belddrukker
- schel, voordeur bel
- rookmeter
- dm=880 deurmaat binnendeurkozijn
- ma ⊕ plafond-afvoerventiel mechanische ventilatie
- mt ⊕ plafond-toevoerventiel mechanische ventilatie
- verdeler vloerverwarming
- PV omvormer
- E-radiator
- opstelplaats wasmachine / wasdroger
- entree woning

Maatvoering in plattegronden zijn 'circa' maten.
 Leidingen en kanalenverloop conform opgave installateur.
 Elektra en installaties worden conform opgave installateur uitgevoerd.
 Posities ventilatoren mechanische ventilatie zijn indicatief.
 Posities WP, WTW en omvormer zijn indicatief.
 Zonnepanelen indicatief weergegeven, aantal conform berekening.

26 woningen De Blauwe Beek, Oploo
 Woningtype F2 - Verkooptekening

datum: 14-03-2024 schaal: 1:100 / 1:50 papierformaat: A1 backv.: B-VK-F2-0



Situatie-overzicht

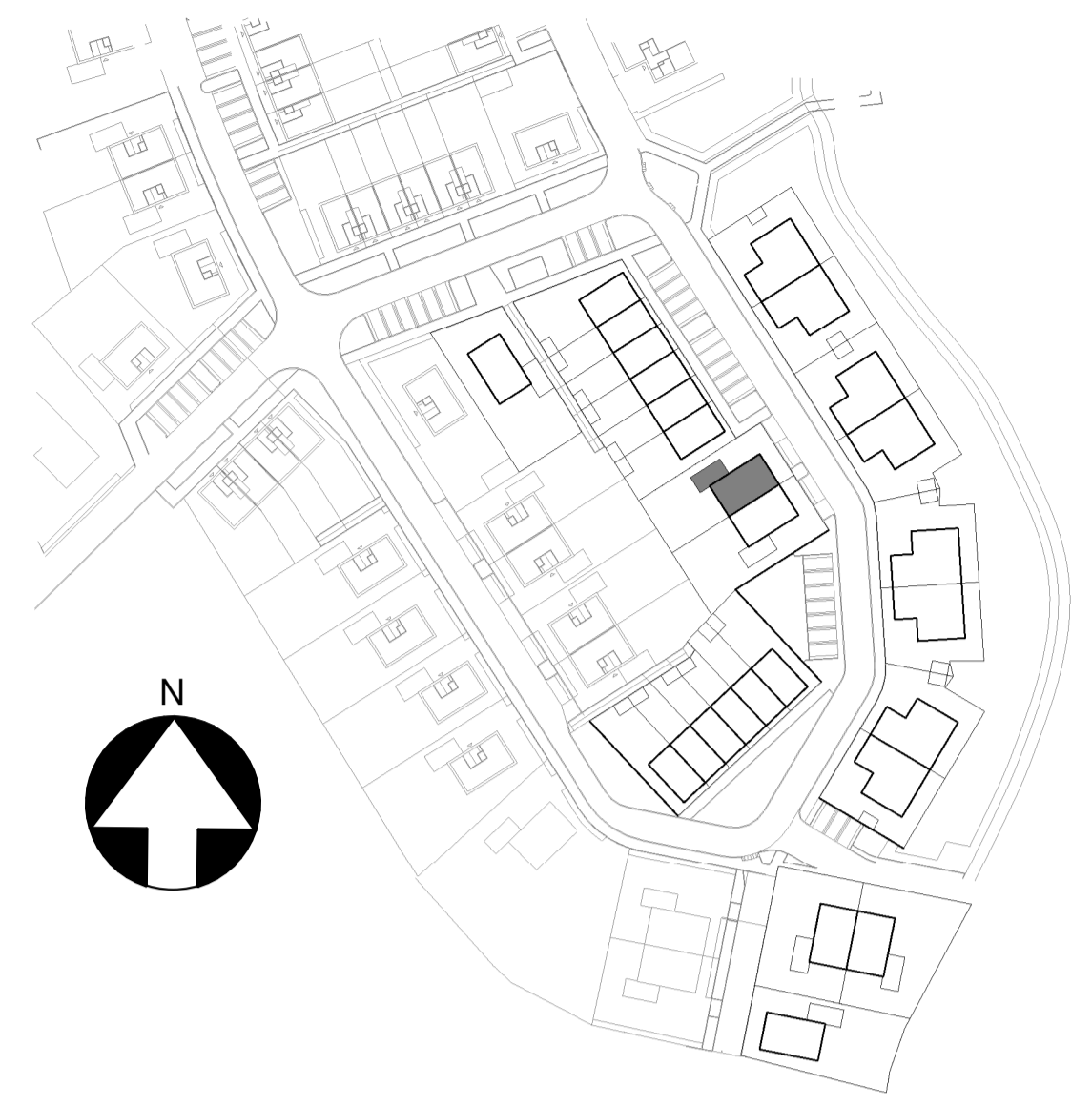

Voorgevel
1 : 100



Rechtergevel
1 : 100



Achtergevel
1 : 100

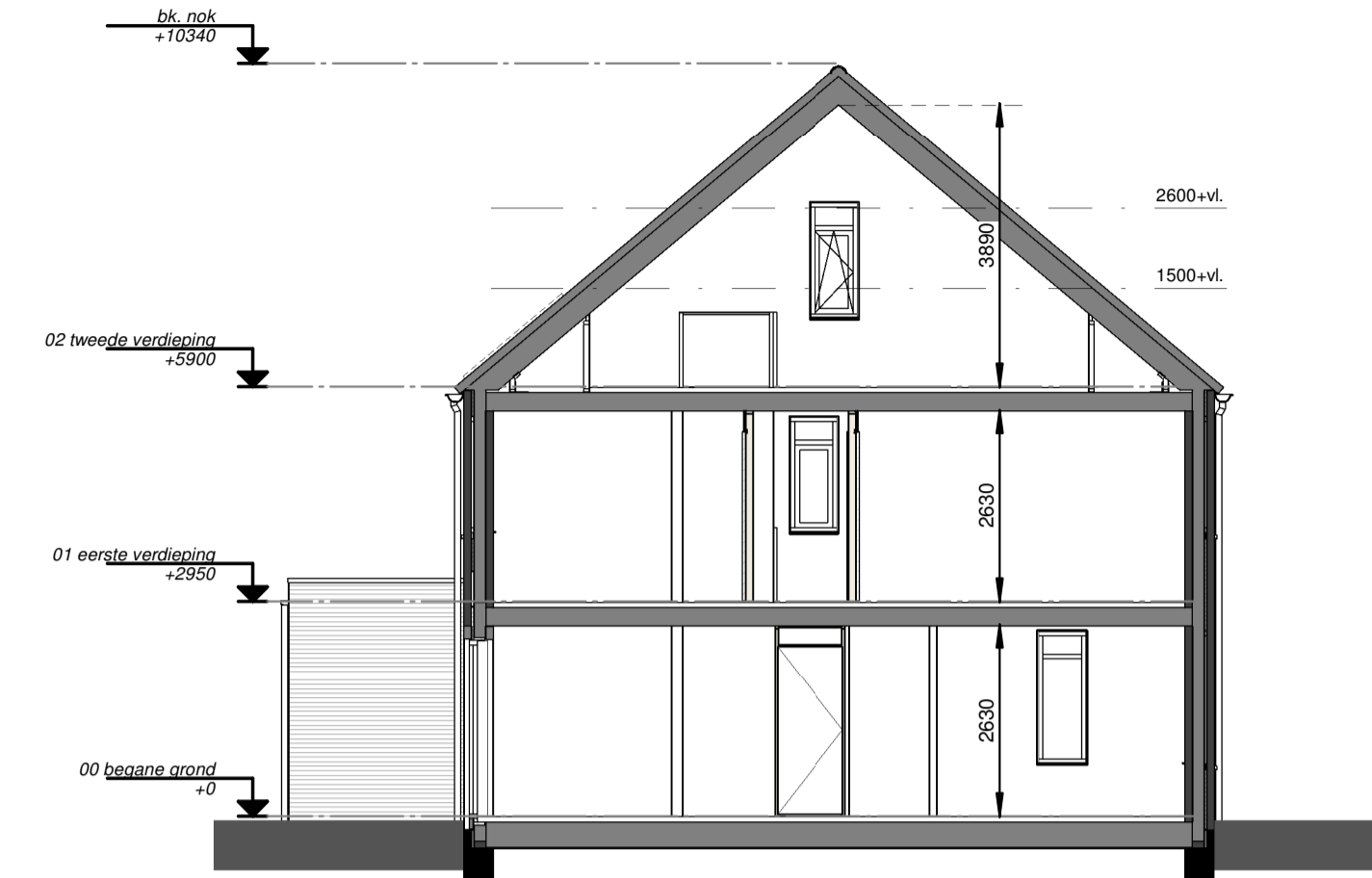

Doorsnede
1 : 100

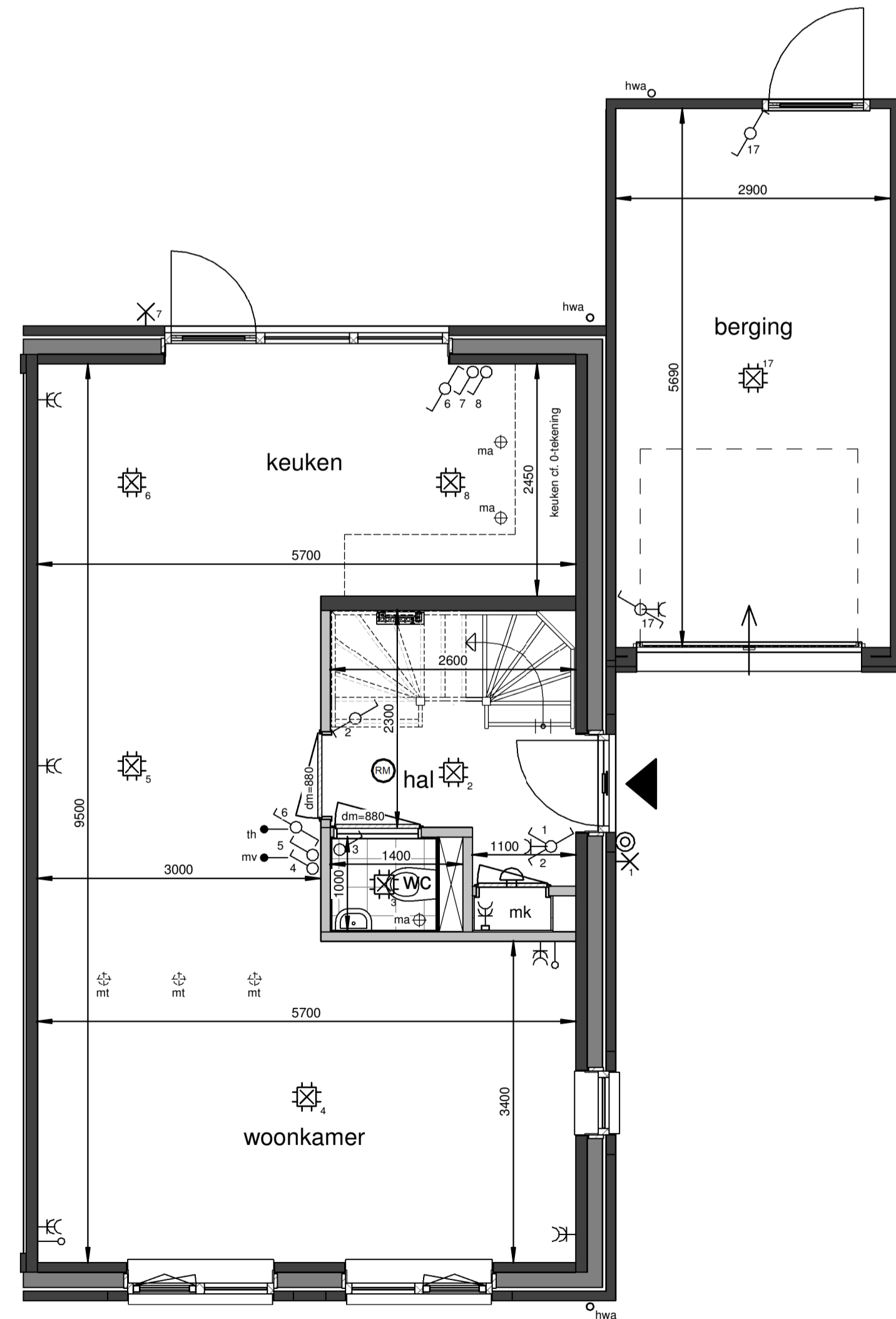

Begane grond
1 : 50

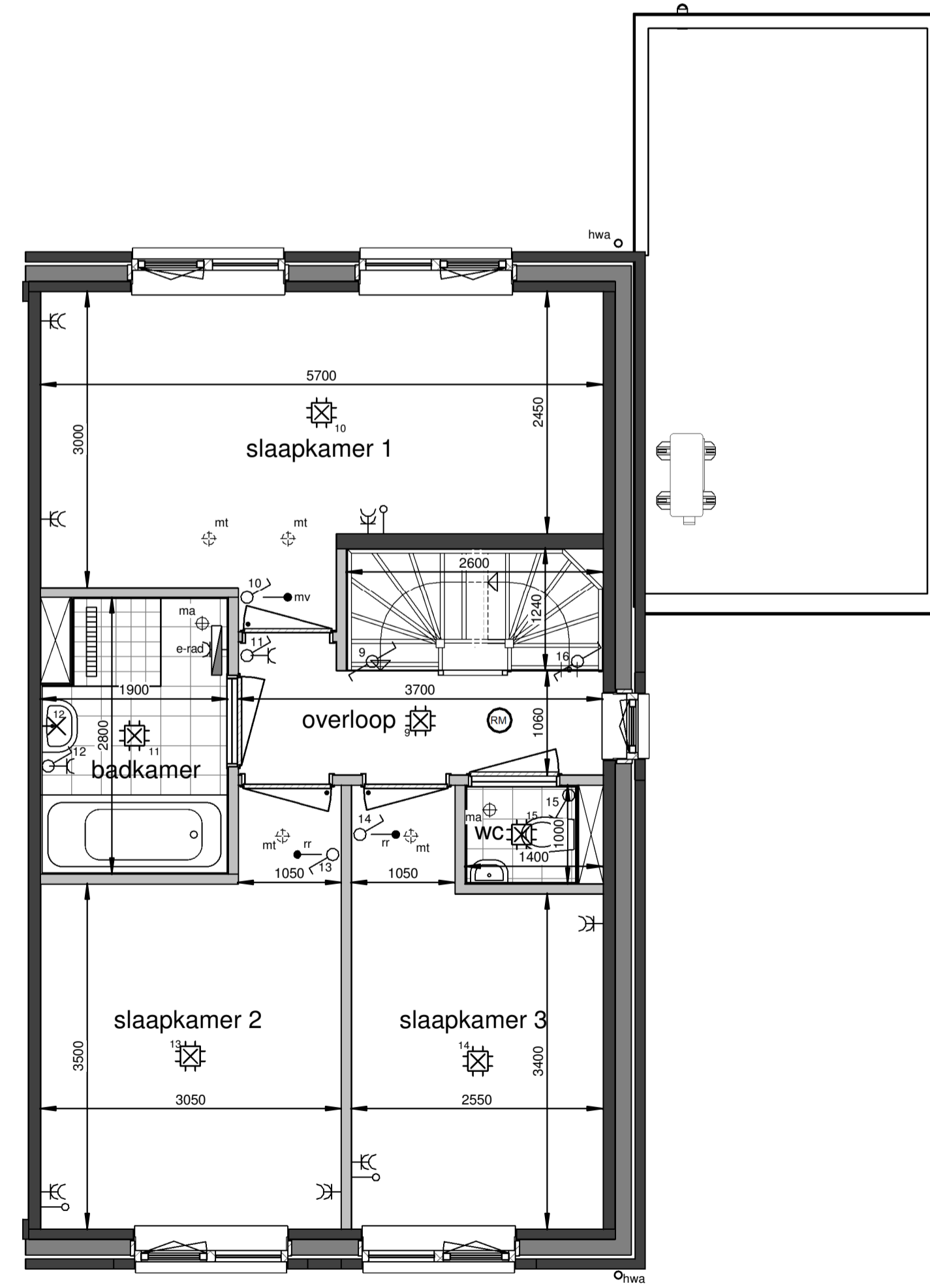

Eerste verdieping
1 : 50

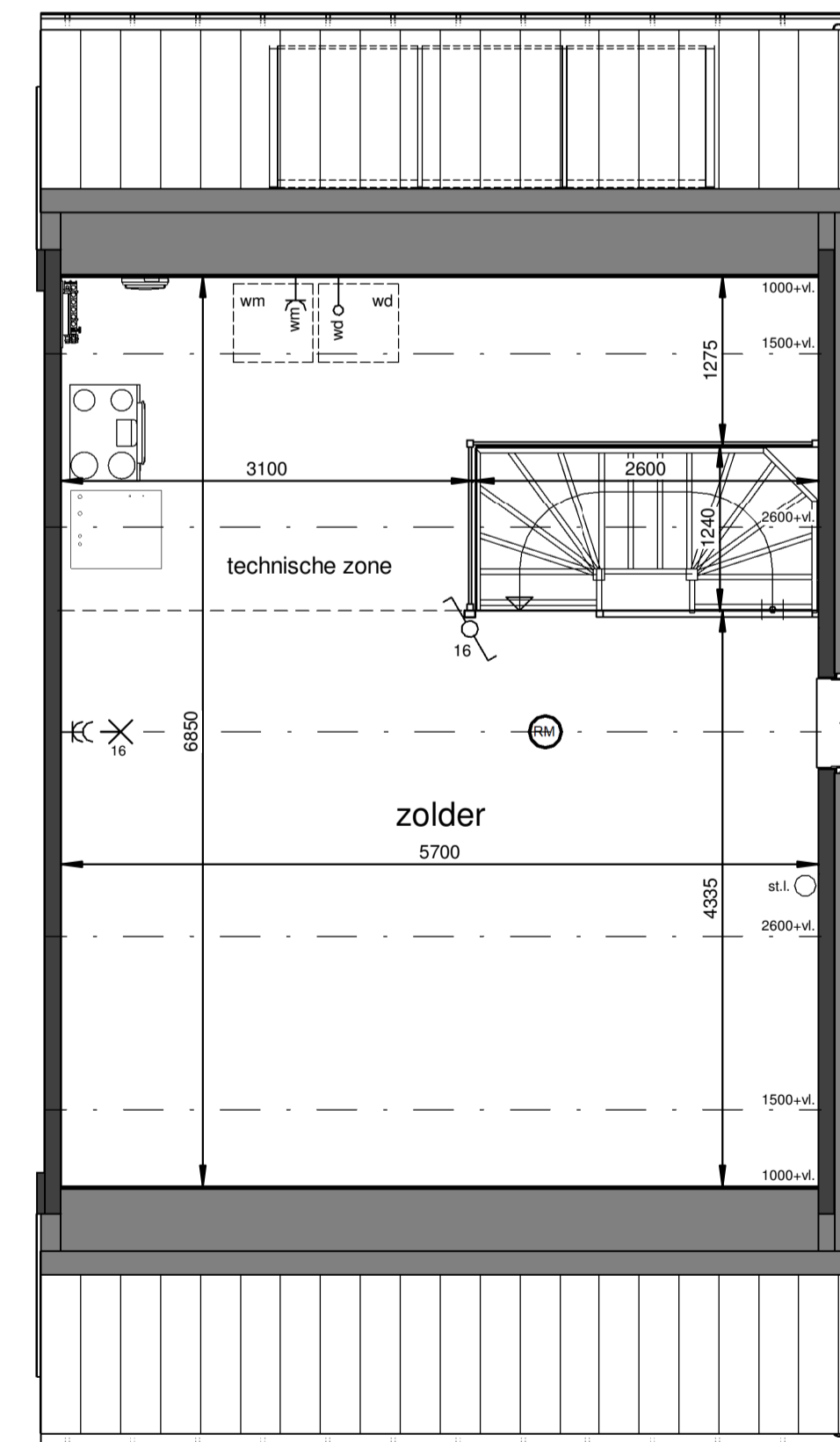

Tweede verdieping
1 : 50

Renvooi

- plafond-lichtpunt
- wand-lichtpunt
- enkele schakelaar
- wisselschakelaar
- enkele wandcontactdoos
- dubbele wandcontactdoos
- bediening thermostaat
- CO2 sensor + bediening
- ruimteregelaar
- aansluiting onbedraad
- beldrucker
- schel, voordeur bel
- rookmelder
- dm=880 deurmaat binnendeurkozijn
- ma Ⓢ plafond-afvoerventiel mechanische ventilatie
- mt Ⓢ plafond-toevoerventiel mechanische ventilatie
- verdelers vloerverwarming
- PV omvormer
- E-radiator
- opstelplaats wasmachine / wasdroger
- entree woning

Maatvoering in plattegronden zijn 'circa' maten.
 Leidingen en kanalenverloop conform opgave installateur.
 Elektra en installaties worden conform opgave installateur uitgevoerd.
 Posities ventielen mechanische ventilatie zijn indicatief.
 Posities WP, WTW en omvormer zijn indicatief.
 Zonnepanelen indicatief weergegeven, aantal conform berekening.

26 woningen De Blauwe Beek, Oploo
 Woningtype F3 - Verkooptekening



datum: 14-03-2024 schaal: 1:100 / 1:50 papierformaat: A1 backv.: B-VK-F3-0

JANSSEN JONG bouw
 Janssen de Jong Bouw Zuid B.V.
 Science Park Eindhoven 5049
 5600 EB Son en Breugel
 Postbus 50
 5600 AA Son en Breugel
 Tel. 088 494 70 00



Vorgevel
1 : 100



Linkergevel
1 : 100



Achtergevel
1 : 100

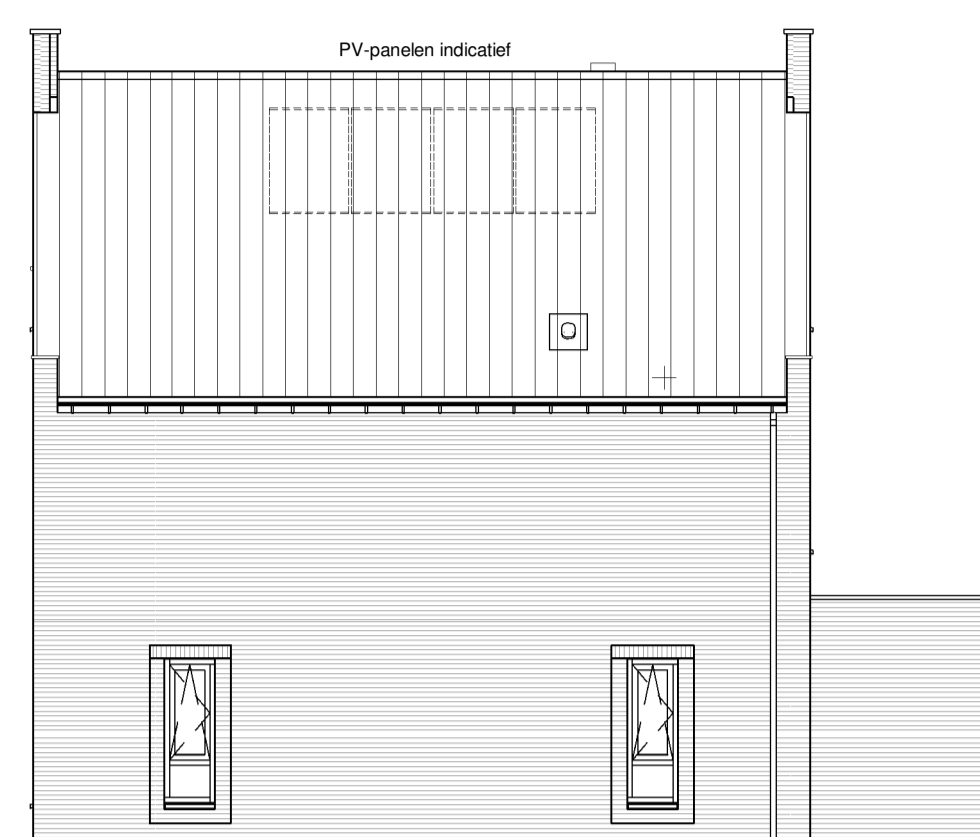

Rechtergevel
1 : 100

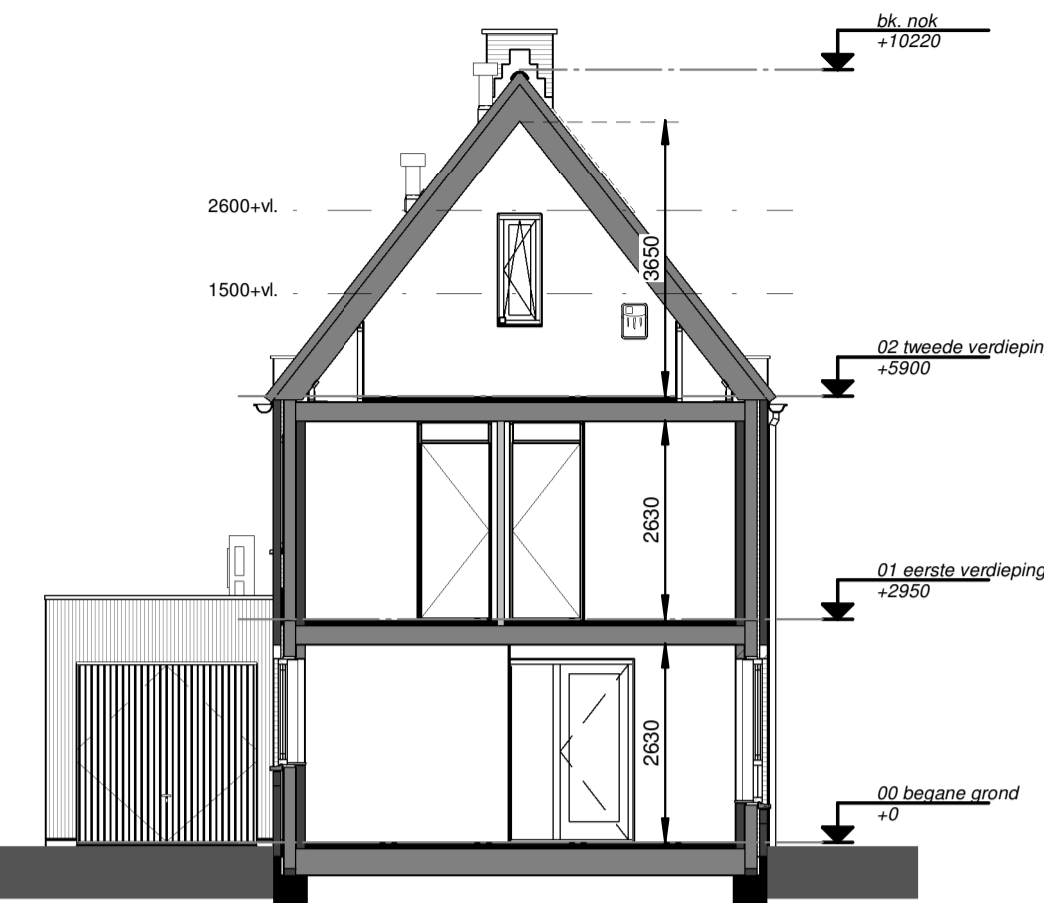

Doorsnede
1 : 100

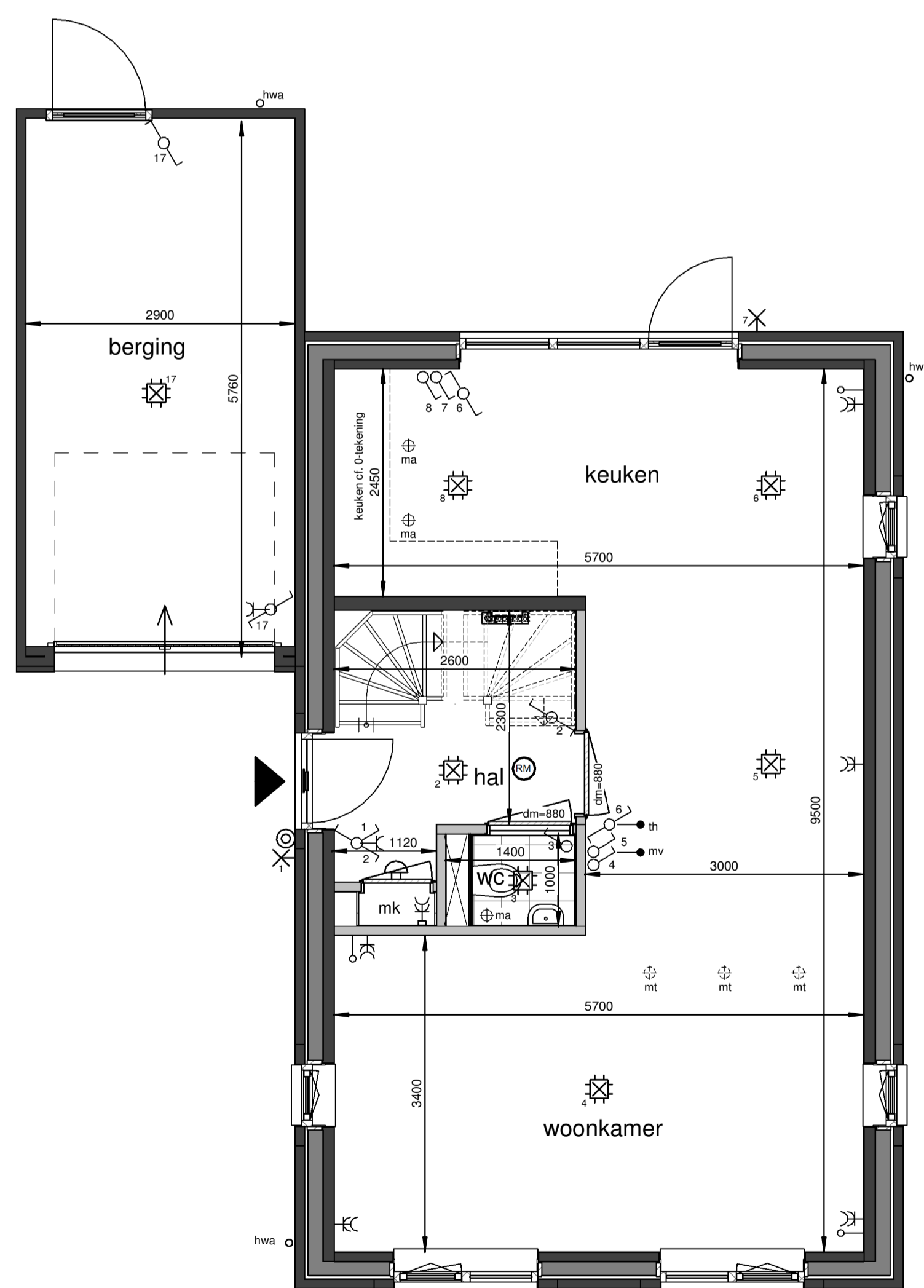

Begane grond
1 : 50

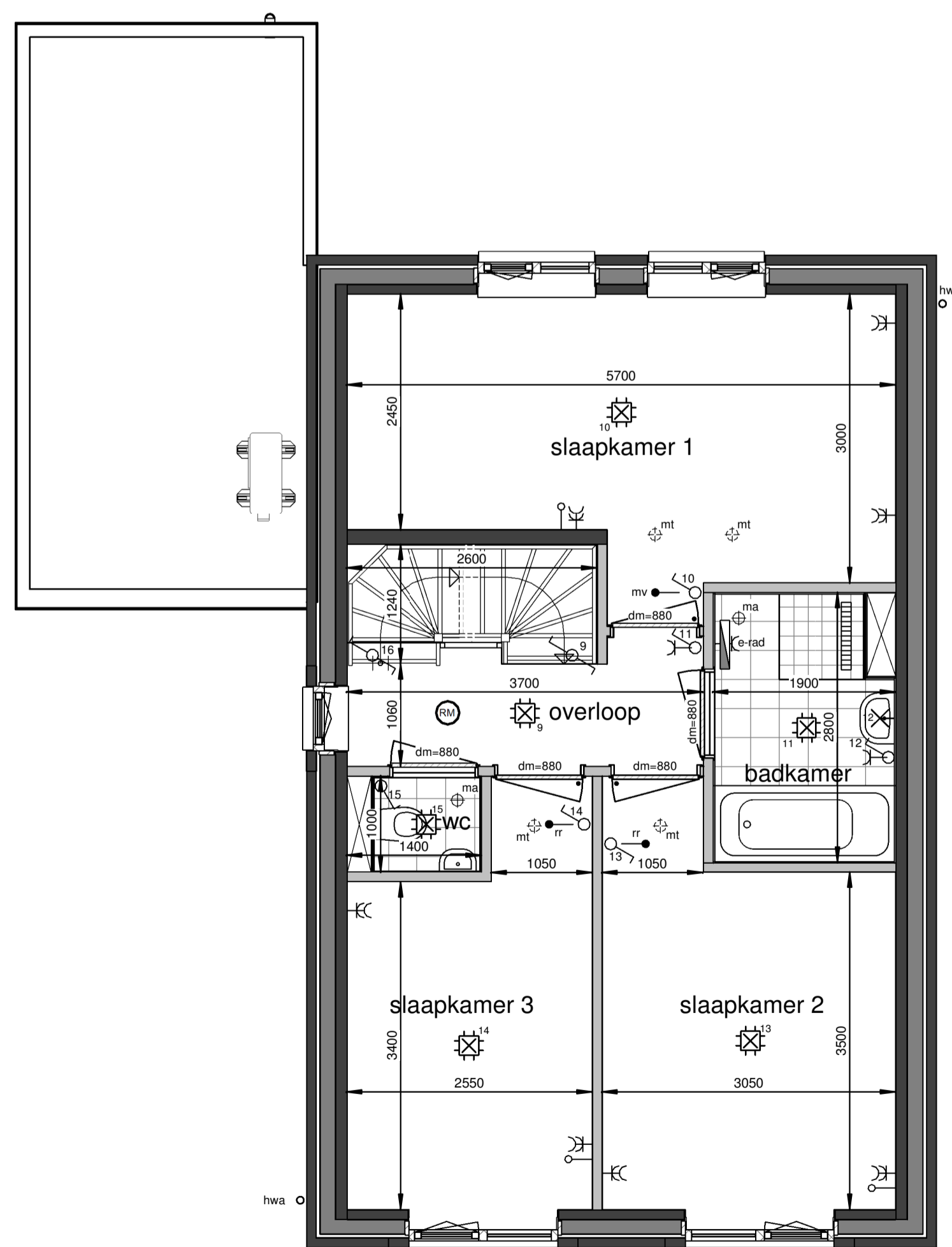

Eerste verdieping
1 : 50

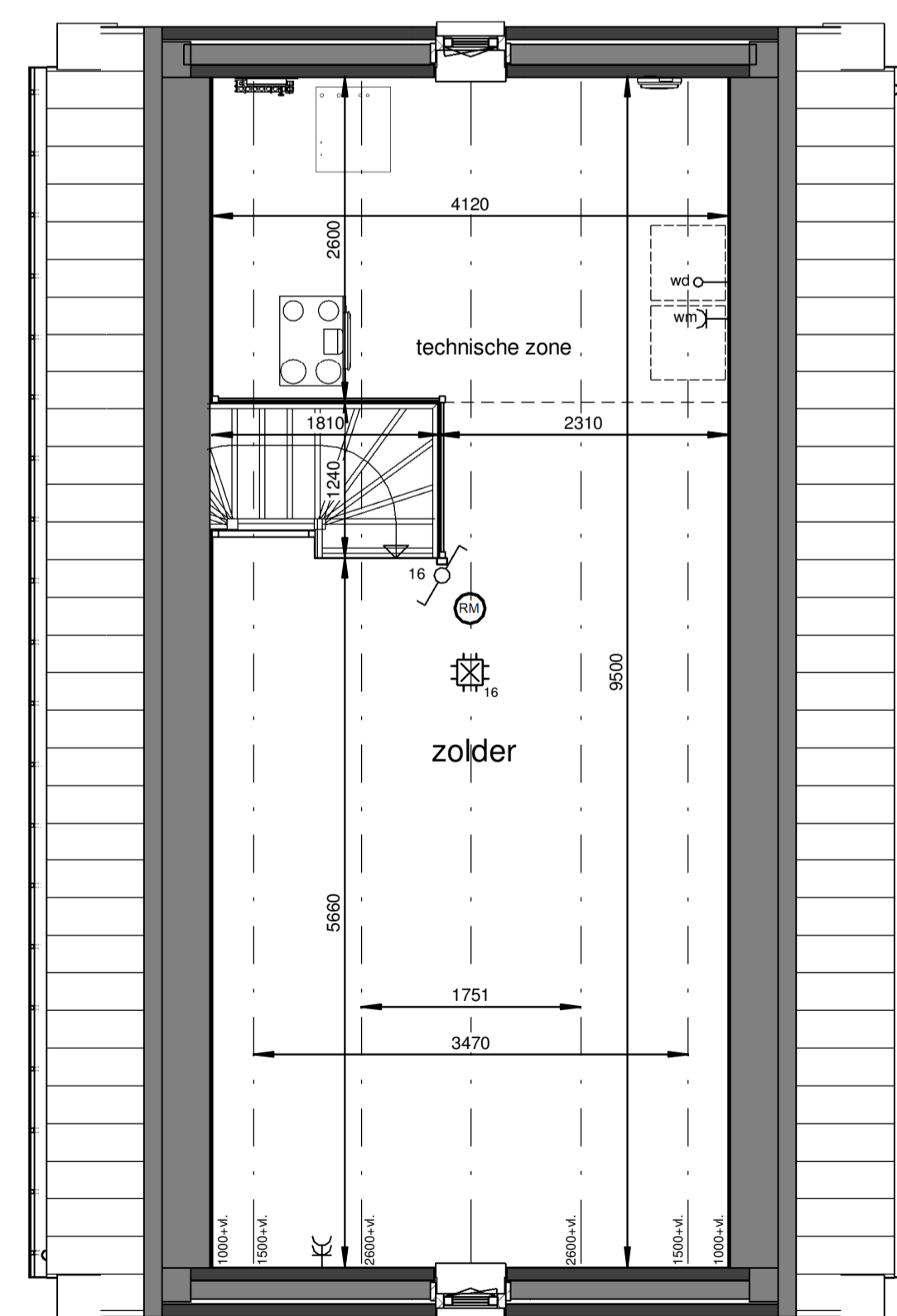

Tweede verdieping
1 : 50

Renvooi

- plafond-lichtpunt
- wand-lichtpunt
- enkele schakelaar
- wisselschakelaar
- enkele wandcontactdoos
- dubbele wandcontactdoos
- bediening thermostaat
- CO2 sensor + bediening
- ruimteregelaar
- aansluiting onbedraad
- beldrukker
- schel, voordeur bel
- rookmelder
- dm=880 deurmaat binnendeurkozijn
- ma ⊕ plafond-afvoerventiel mechanische ventilatie
- mt ⊕ plafond-toevoerventiel mechanische ventilatie
- verdelers vloerverwarming
- PV omvormer
- E-radiator
- opstelplaats wasmachine / wasdroger
- entree woning

Maatvoering in plattegronden zijn 'circa' maten.
Leidingen en kanalenverloop conform opgave installateur.
Elektra en installaties worden conform opgave installateur uitgevoerd.
Posities ventielen mechanische ventilatie zijn indicatief.
Posities WP, WTW en omvormer zijn indicatief.
Zonnepanelen indicatief weergegeven, aantal conform berekening.

26 woningen De Blauwe Beek, Oploo
Woningtype H - Verkooptekening

datum: 14-03-2024 schaal: 1:100 / 1:50 papierformaat: A1 teckening: B-VK-H-0



Situatie-overzicht

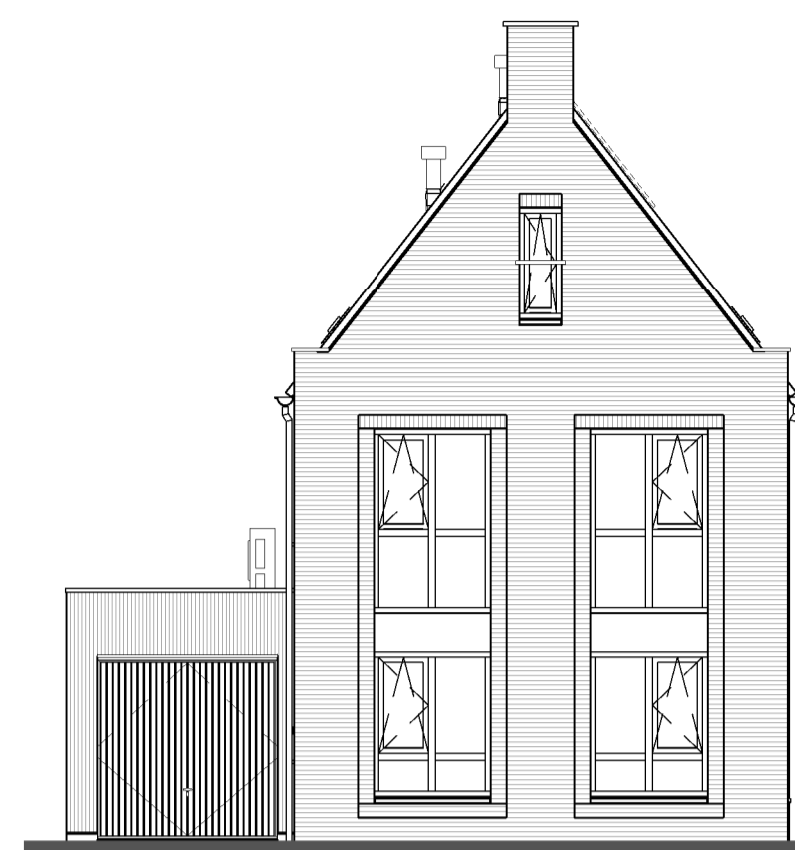
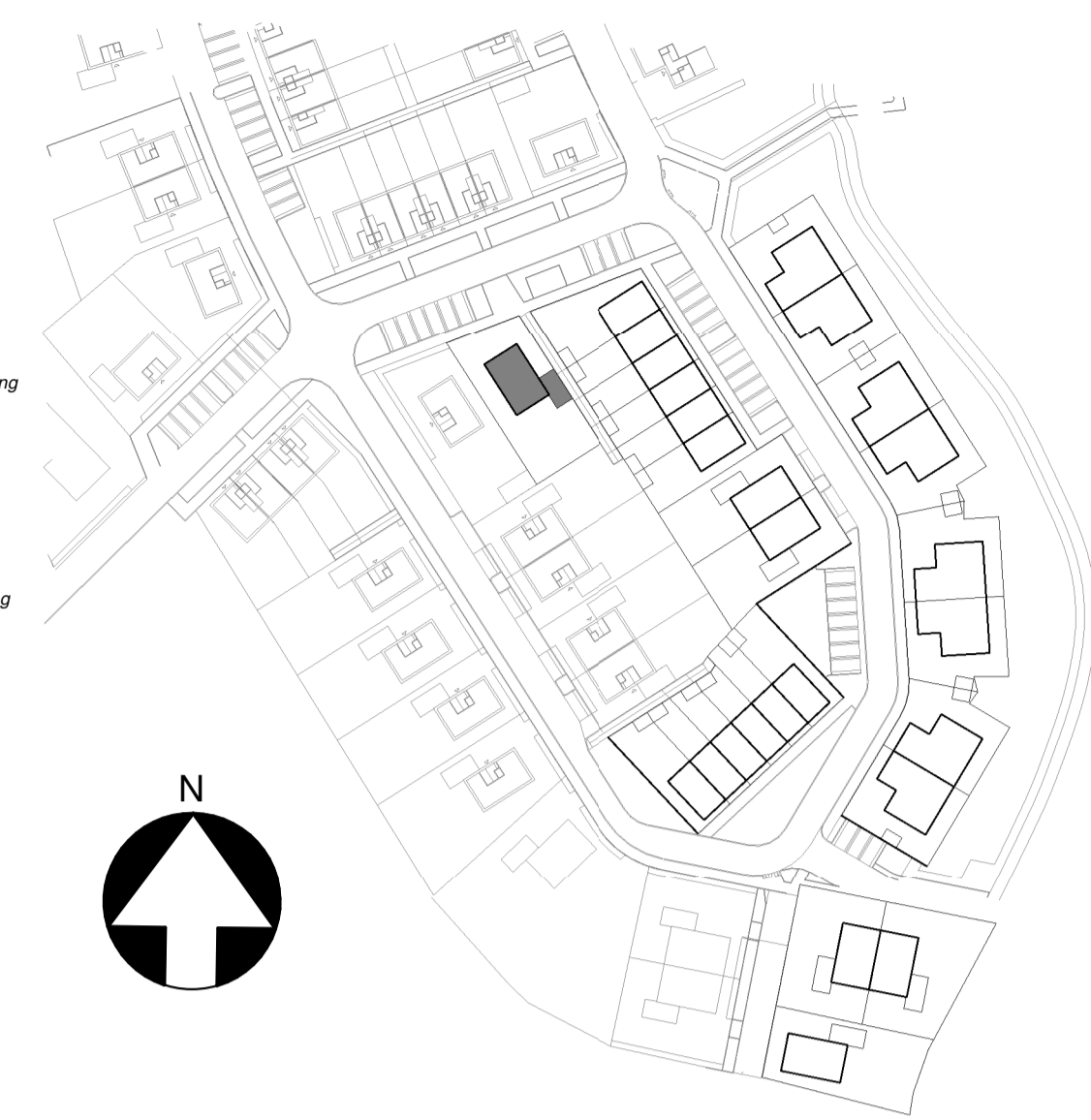

Voorgevel
1 : 100



Linkergevel
1 : 100



Achtergevel
1 : 100

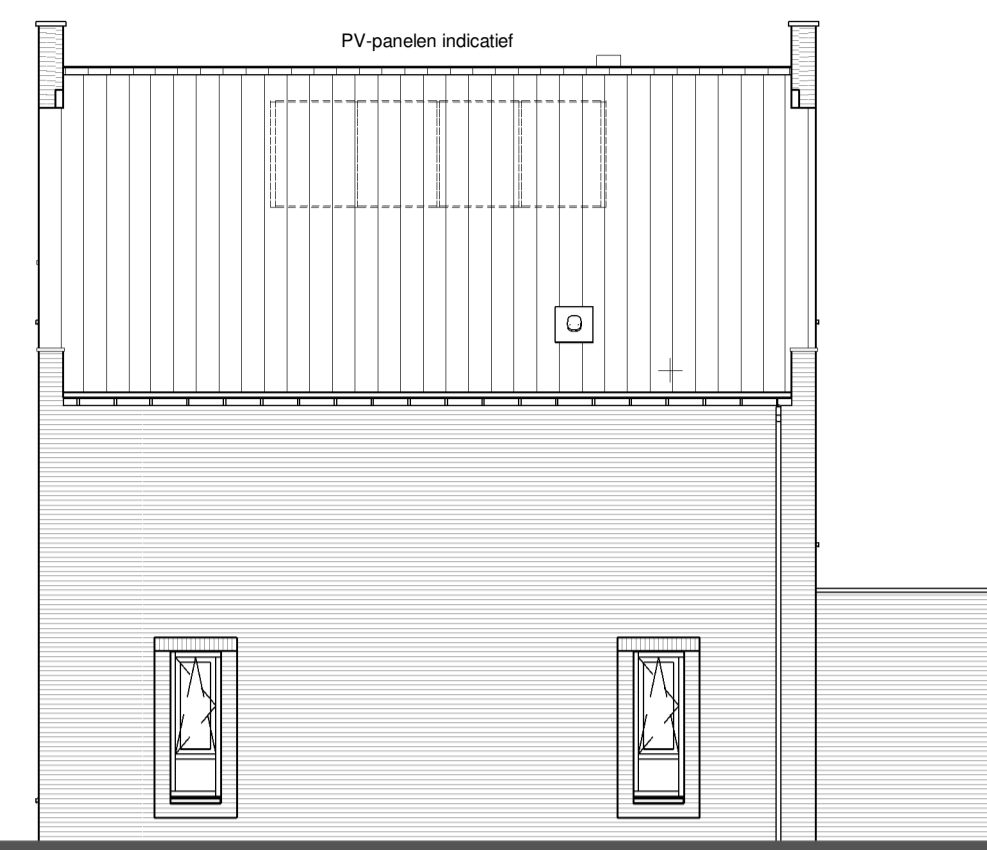

Rechtergevel
1 : 100

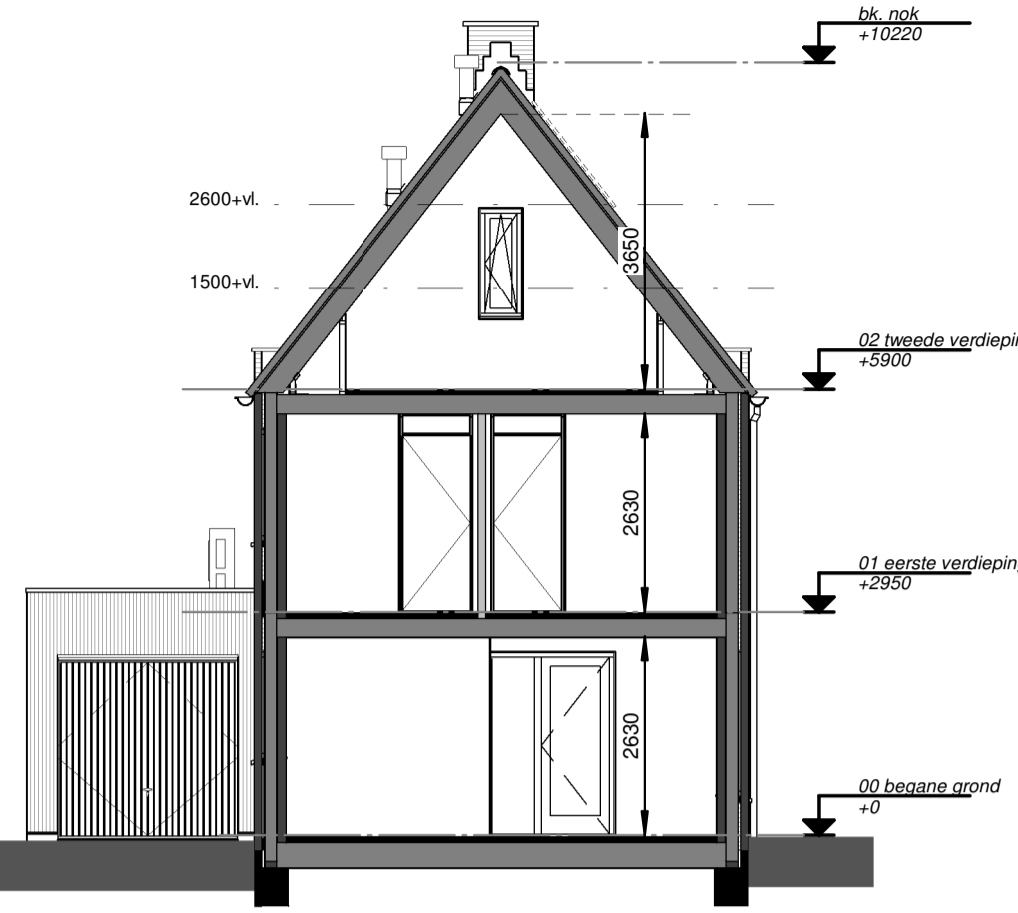

Doorsnede
1 : 100

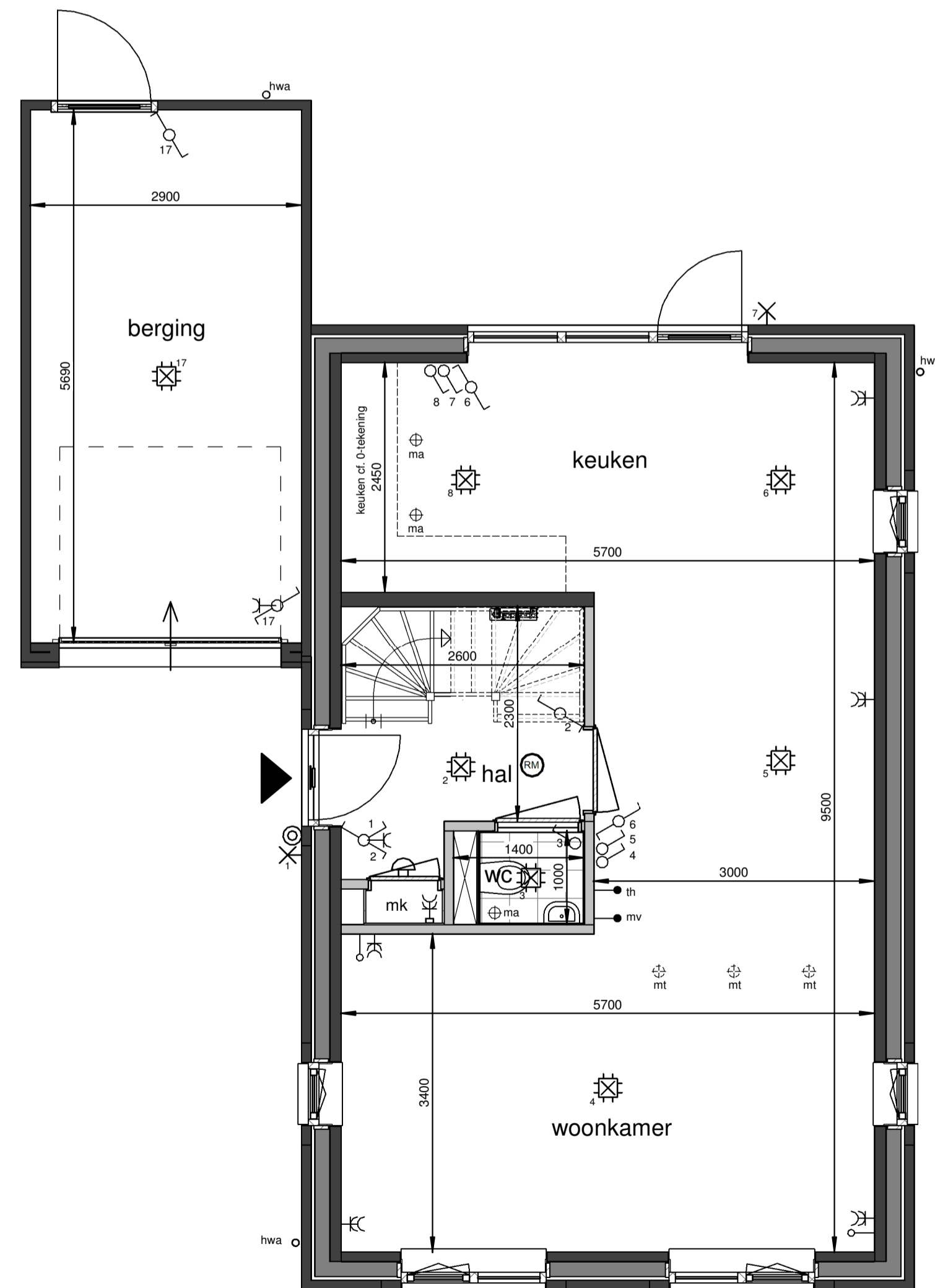

Begane grond
1 : 50

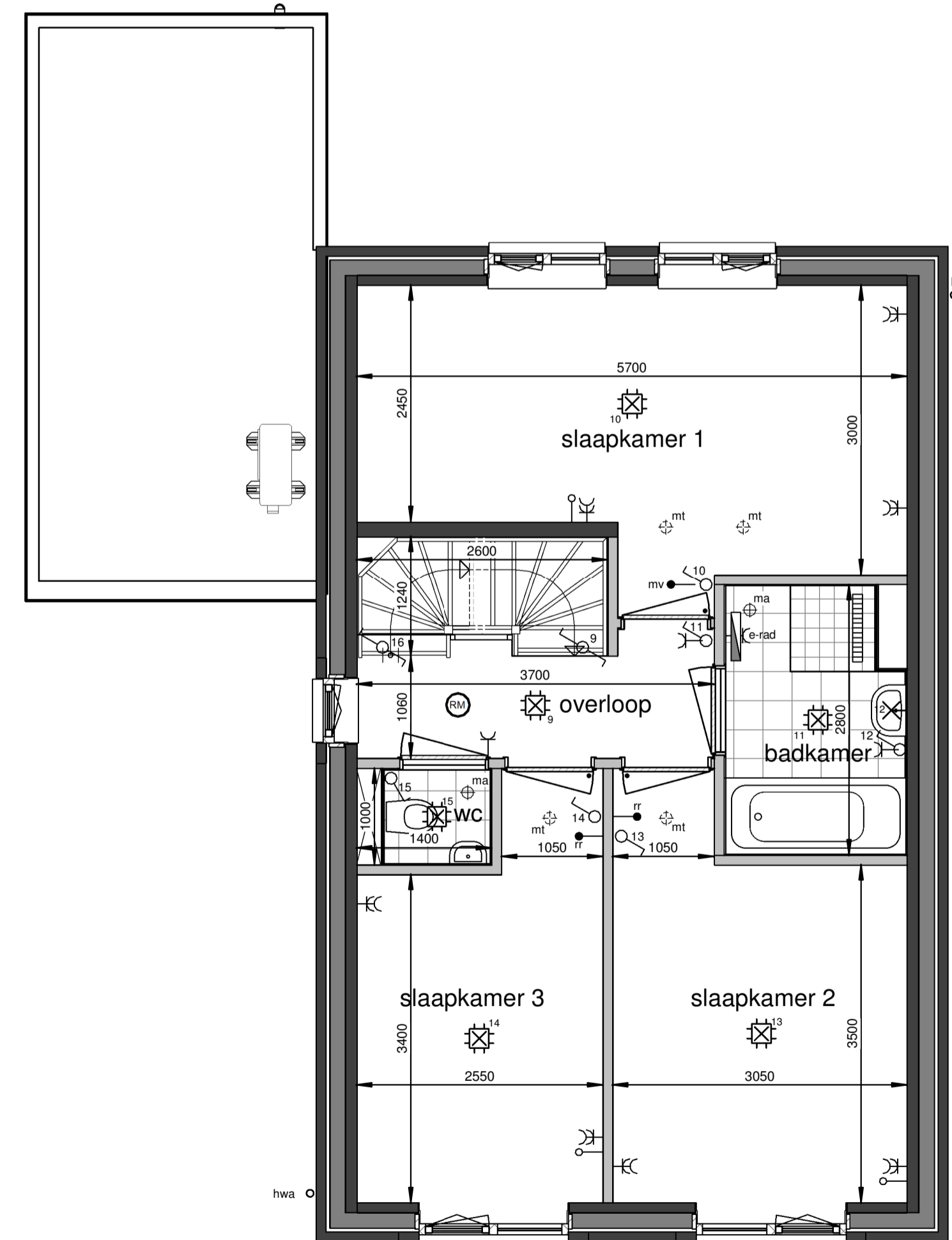

Eerste verdieping
1 : 50

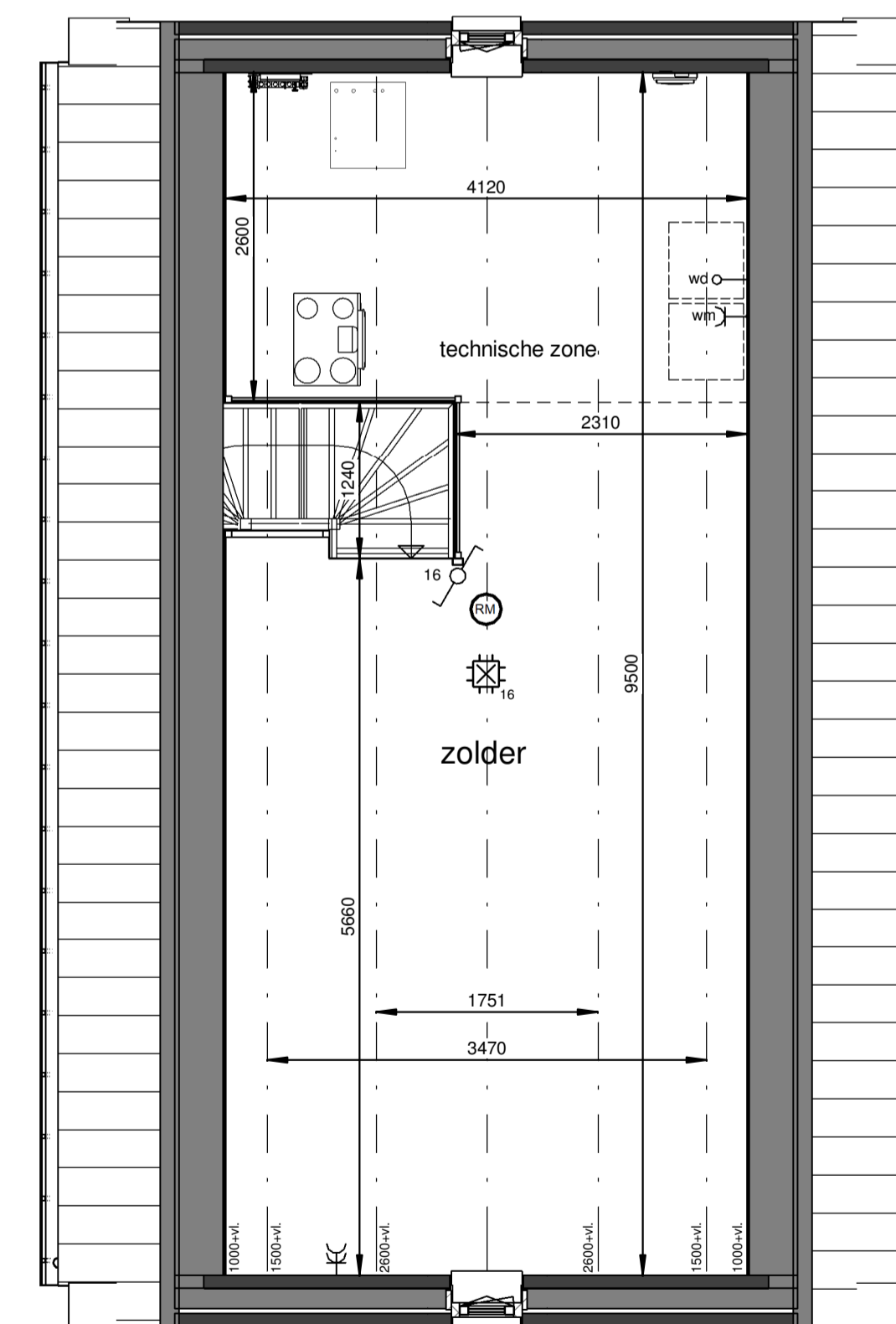

Tweede verdieping
1 : 50

Renvooi

- plafond-lichtpunt
- wand-lichtpunt
- enkele schakelaar
- wisselschakelaar
- enkele wandcontactdoos
- dubbele wandcontactdoos
- bediening thermostaat
- bediening MV, bedraad
- ruimteregelaar
- aansluiting onbedraad
- bedrukker
- schel, voordeur bel
- rookmelder
- ma ⊕ plafond-afvoerventiel mechanische ventilatie
- mt ⊕ plafond-toevoerventiel mechanische ventilatie
- verdeler vloerverwarming
- PV omvormer
- E-radiator
- opstelplaats wasmachine / wasdroger
- entree woning

Maatvoering in plattegronden zijn 'circa' maten.
Leidingen en kanalenverloop conform opgave installateur.
Elektra en installaties worden conform opgave installateur uitgevoerd.
Posities ventielen mechanische ventilatie zijn indicatief.
Zonnepanelen indicatief weergegeven, aantal conform berekening.

26 woningen De Blauwe Beek, Oploo
Woningtype H1 - Verkooptekening

datum: 14-03-2024 schaal: 1:100 / 1:50 papierformaat: A1 backv: B-VK-H1-0



Situatie-overzicht

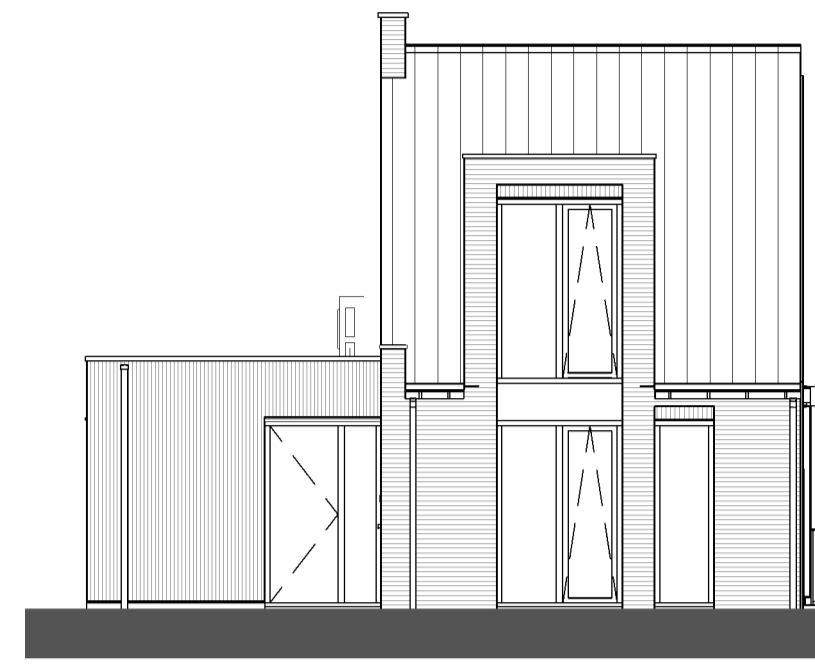
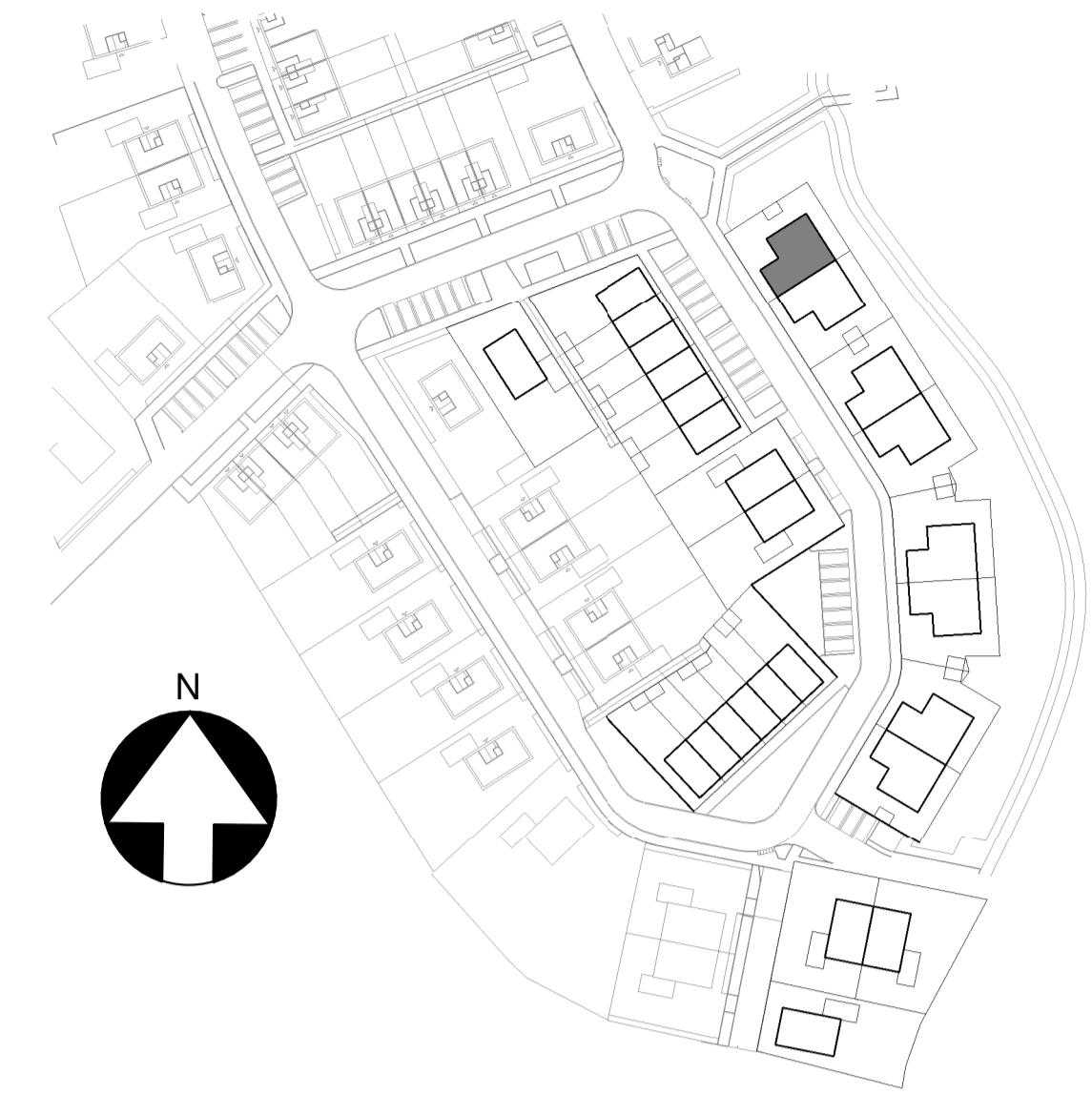

Voorgevel

1 : 100

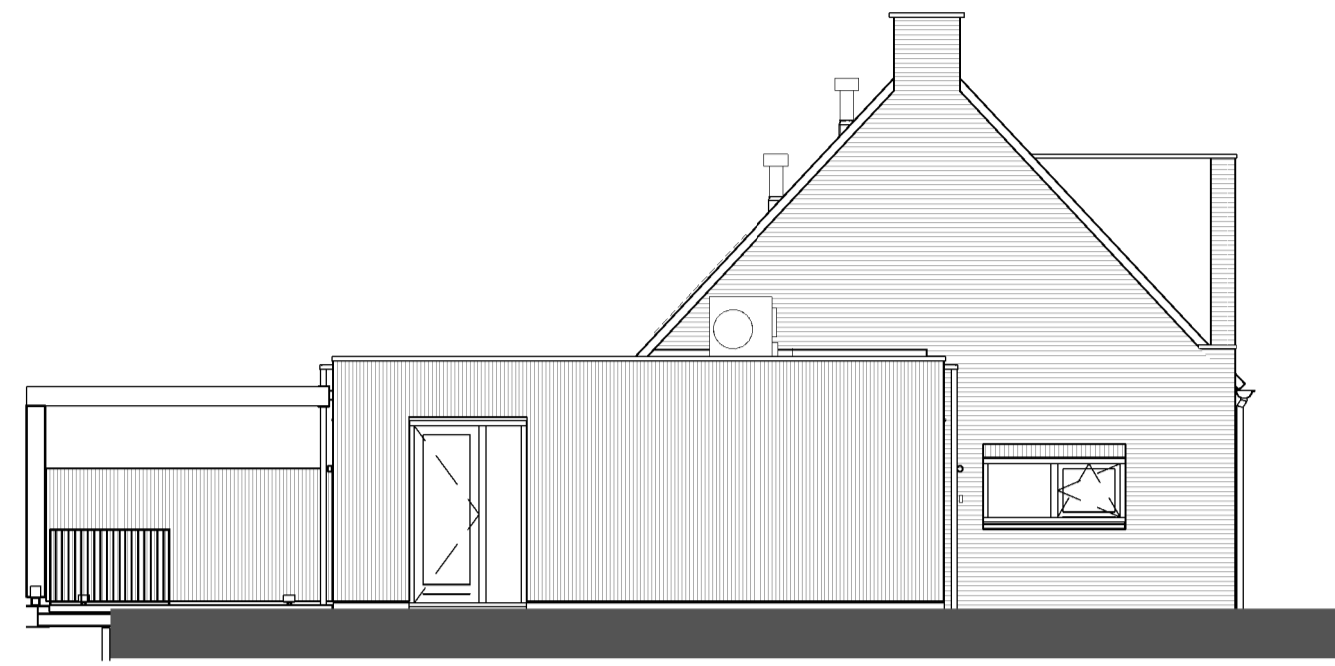

Rechtergevel

1 : 100

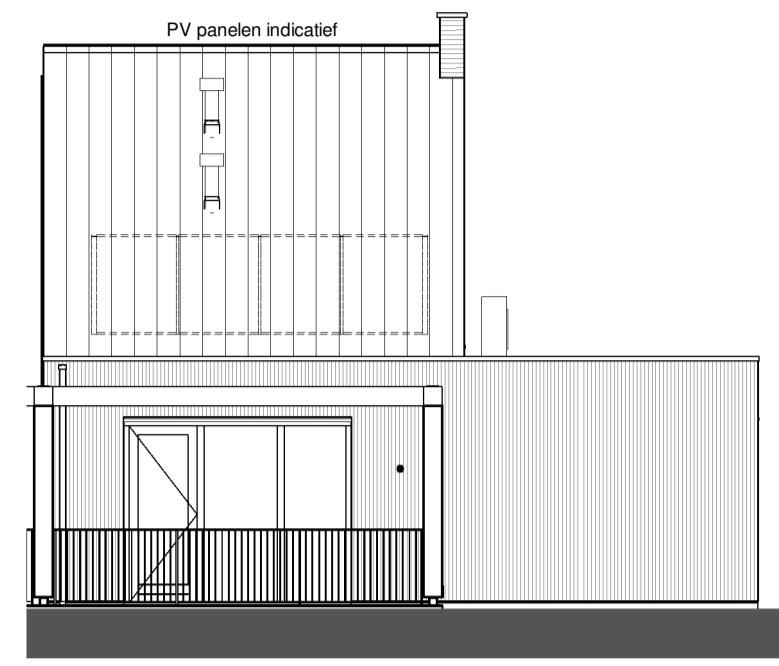

Achtergevel

1 : 100

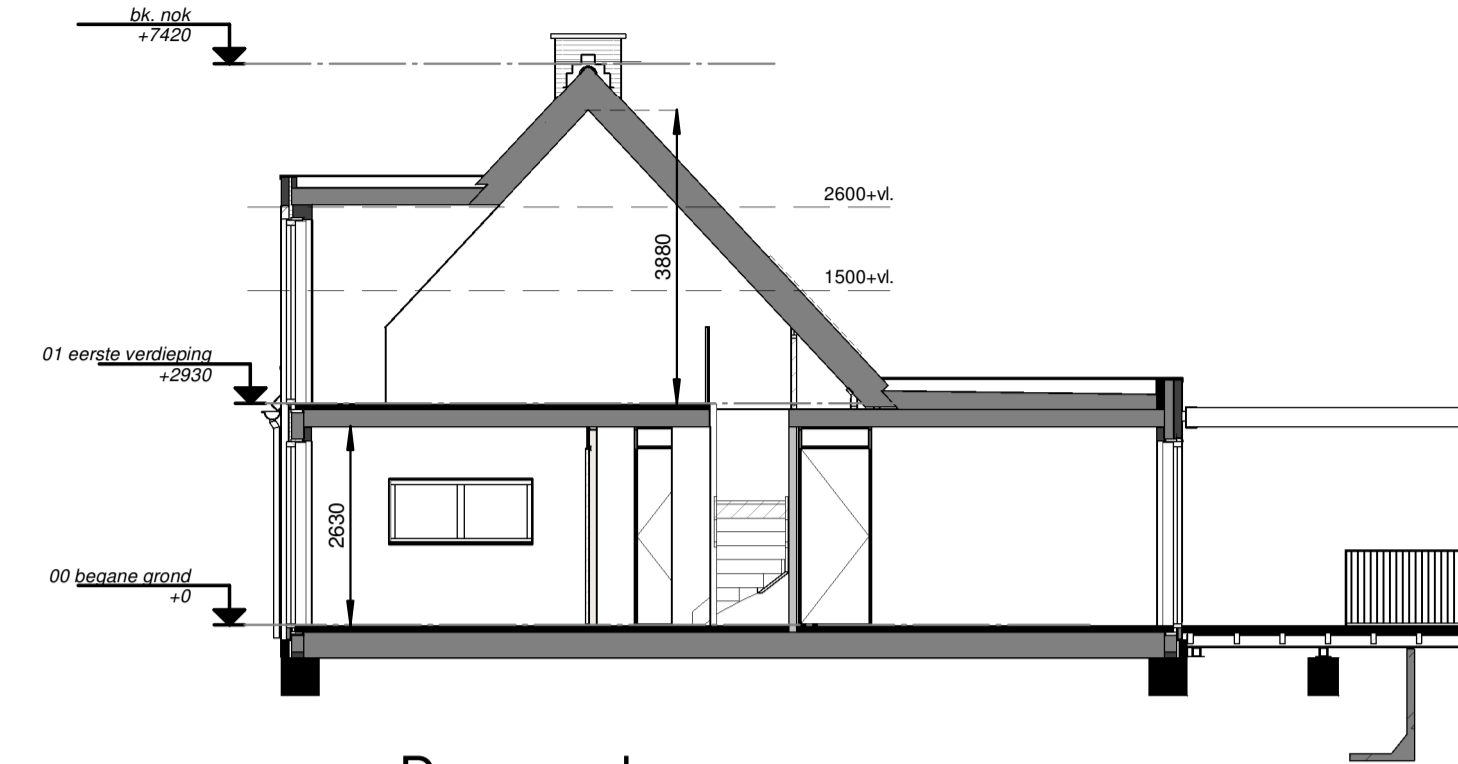

Doorsnede

1 : 100

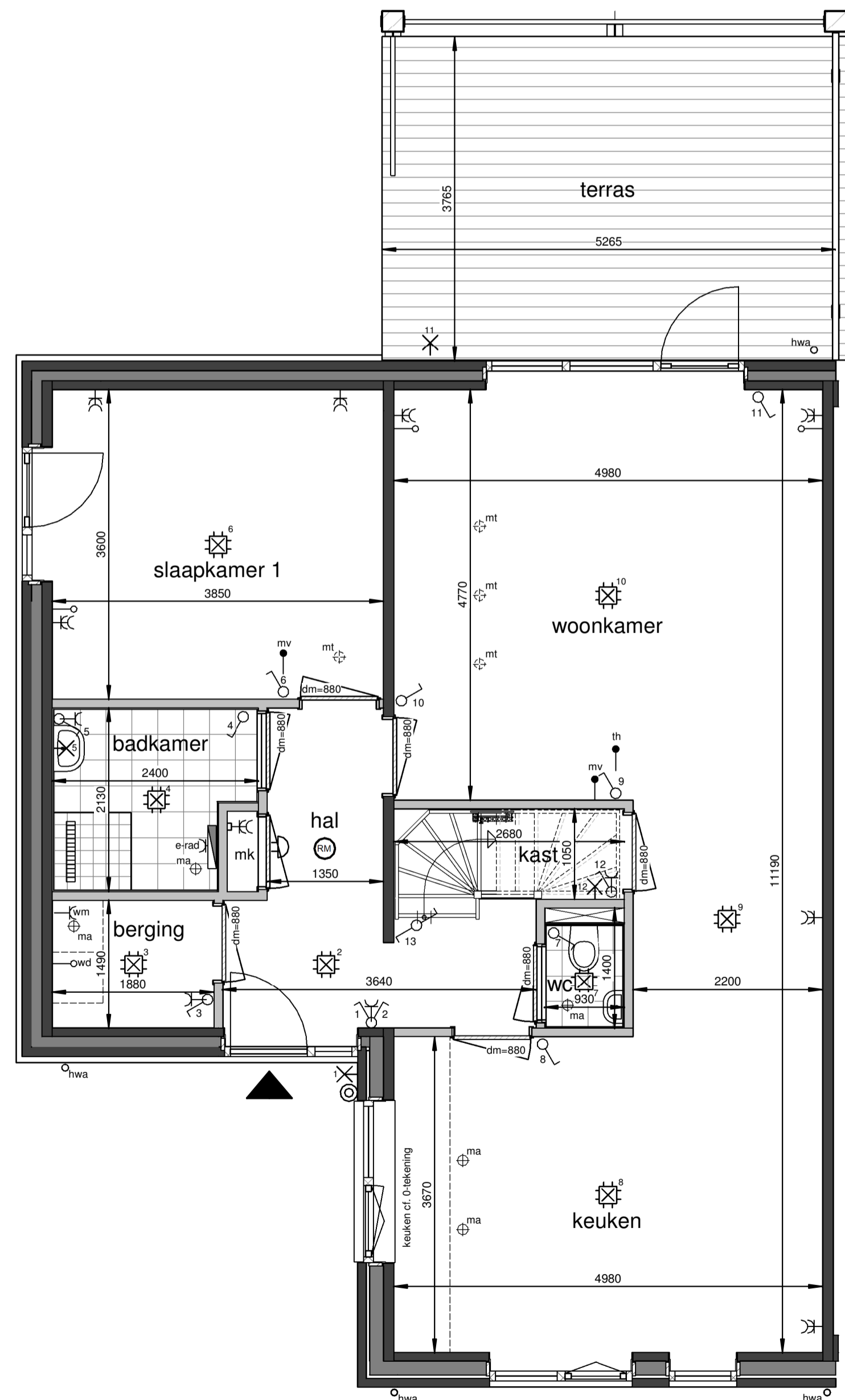

Begane grond



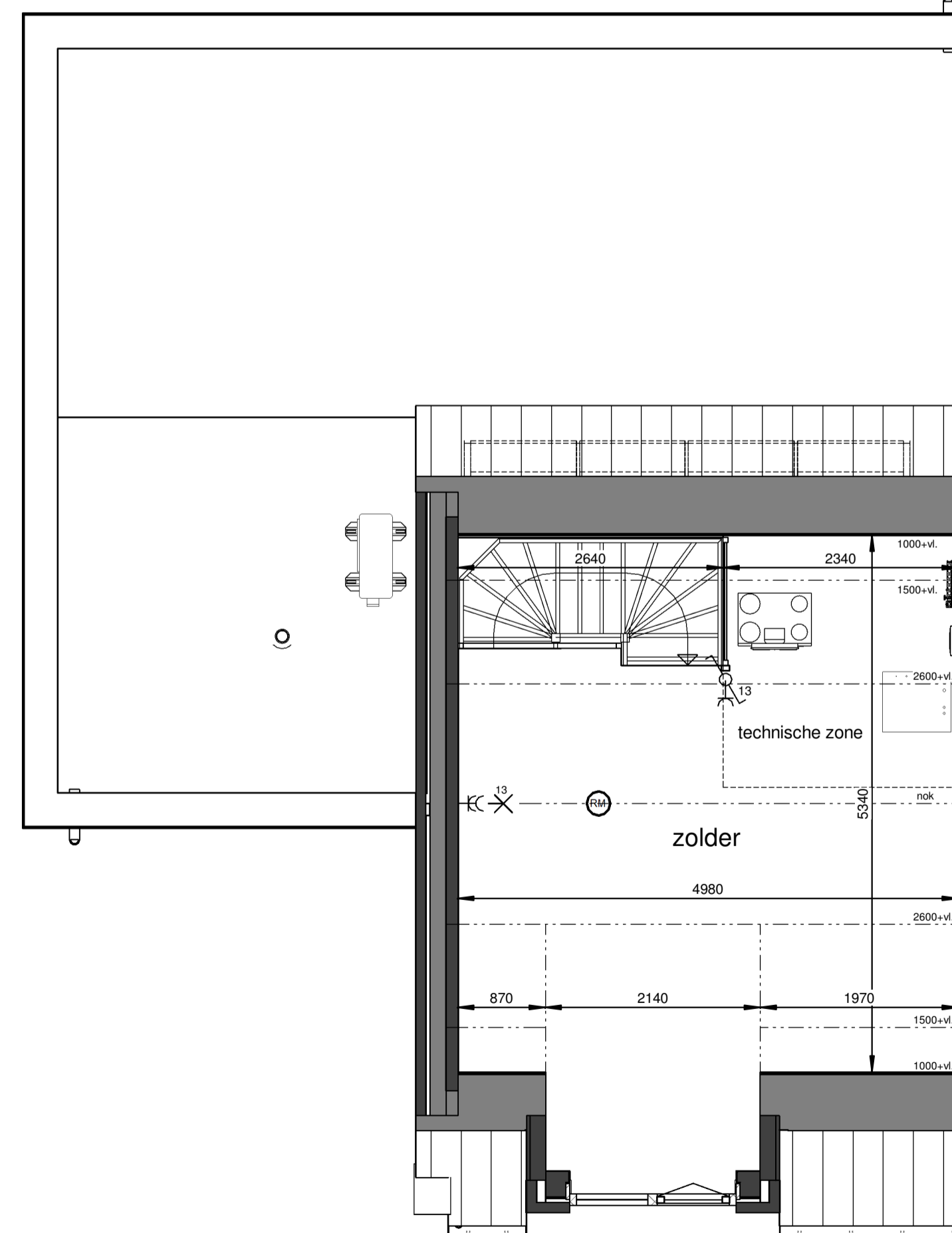

















1 : 50



Eerste verdieping

1 : 50

Renvooi

-  plafond-lichtpunt
-  wand-lichtpunt
-  enkele schakelaar
-  wisselschakelaar
-  enkele wandcontactdoos
-  dubbele wandcontactdoos
-  bediening thermostaat
-  CO2 sensor + bediening
-  ruimteregelaar
-  aansluiting onbedraad
-  bedrukker
-  schel, voordeur bel
-  rookmelder
-  dm=880 deurmaat binnendeurkozijn
-  ma ⊕ plafond-afvoerventiel mechanische ventilatie
-  mt ⊕ plafond-toevoerventiel mechanische ventilatie
-  verdeler vloerverwarming
-  PV omvormer
-  E-radiator
-  opstelplaats wasmachine / wasdroger
-  entree woning

Maatvoering in plattegronden zijn 'circa' maten.
 Leidingen en kanalenverloop conform opgave installateur.
 Elektra en installaties worden conform opgave installateur uitgevoerd.
 Posities ventilatie mechanische ventilatie zijn indicatief.
 Posities WP, WTW en omvormer zijn indicatief.
 Zonnepanelen indicatief weergegeven, aantal conform berekening.

26 woningen De Blauwe Beek, Oploo
 Woningtype L - Verkooptekening

datum: 14-03-2024 schaal: 1:100 / 1:50 papierformaat: A1 dachv.: B-VK-L-0



Situatie-overzicht

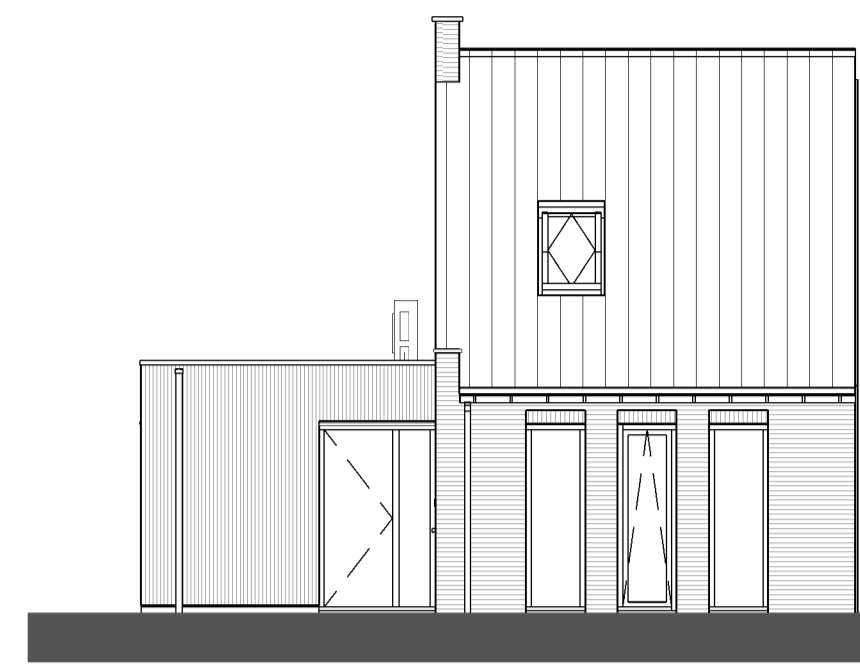
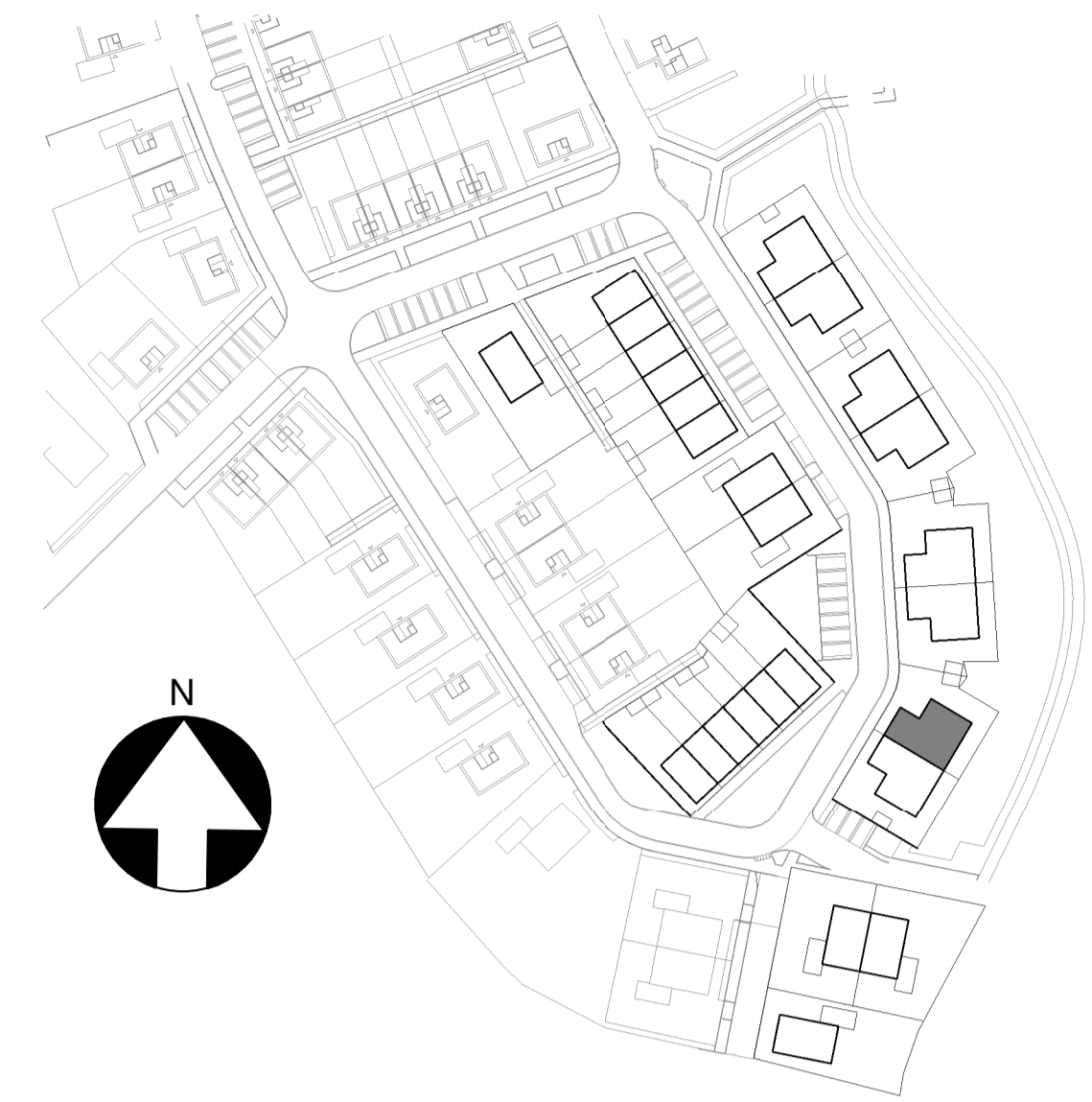

Voorgevel

1 : 100

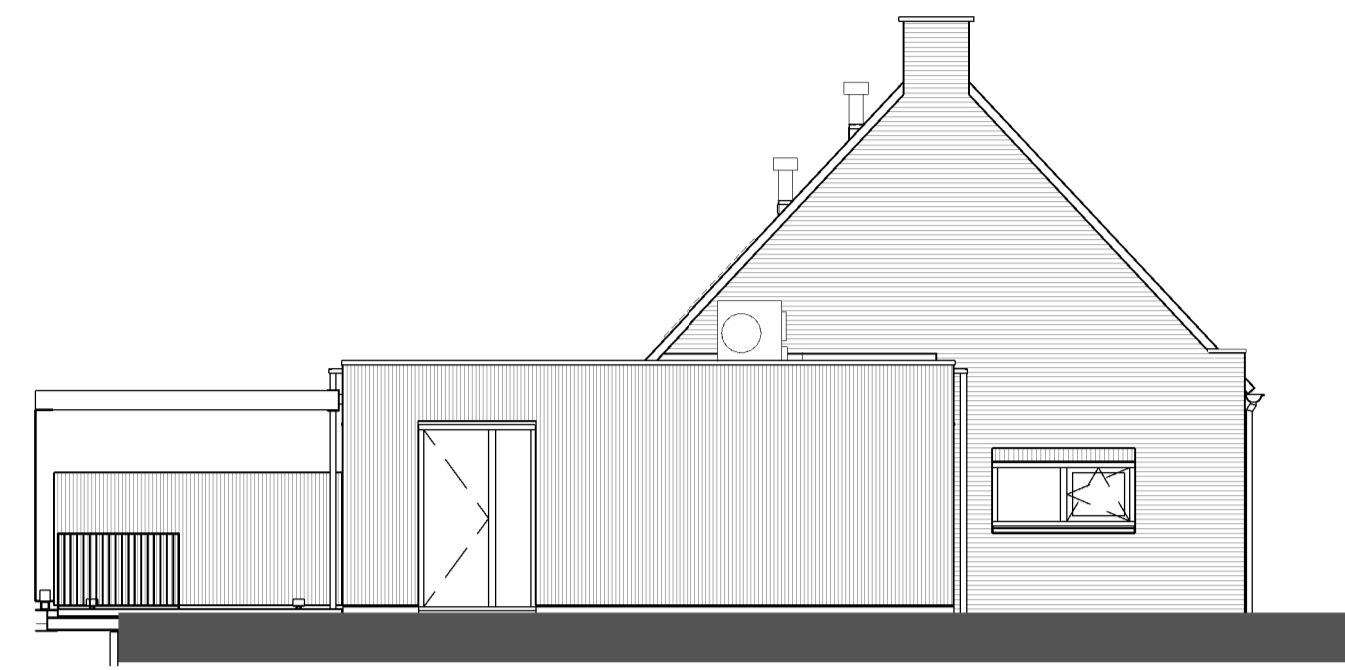

Rechtergevel

1 : 100

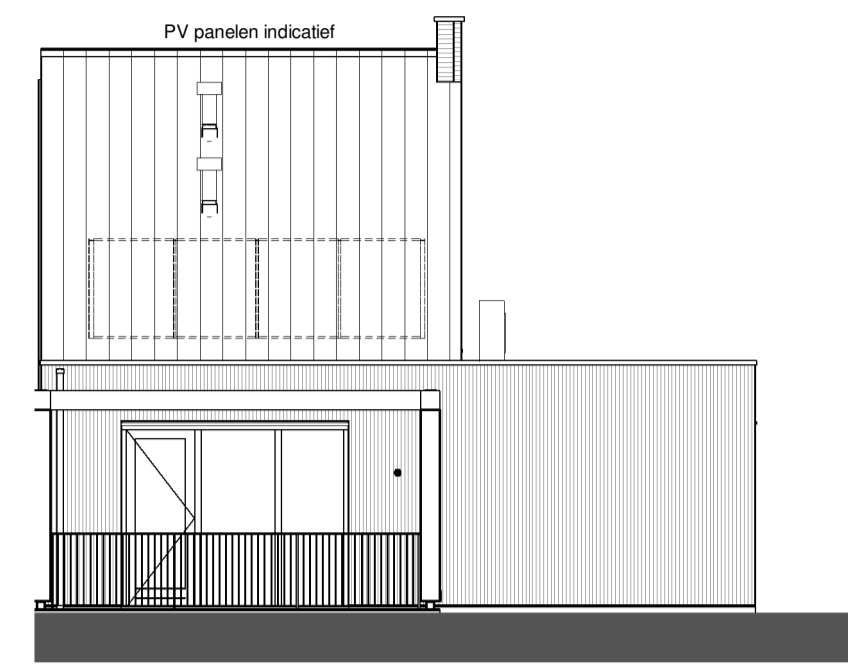

Achtergevel

1 : 100

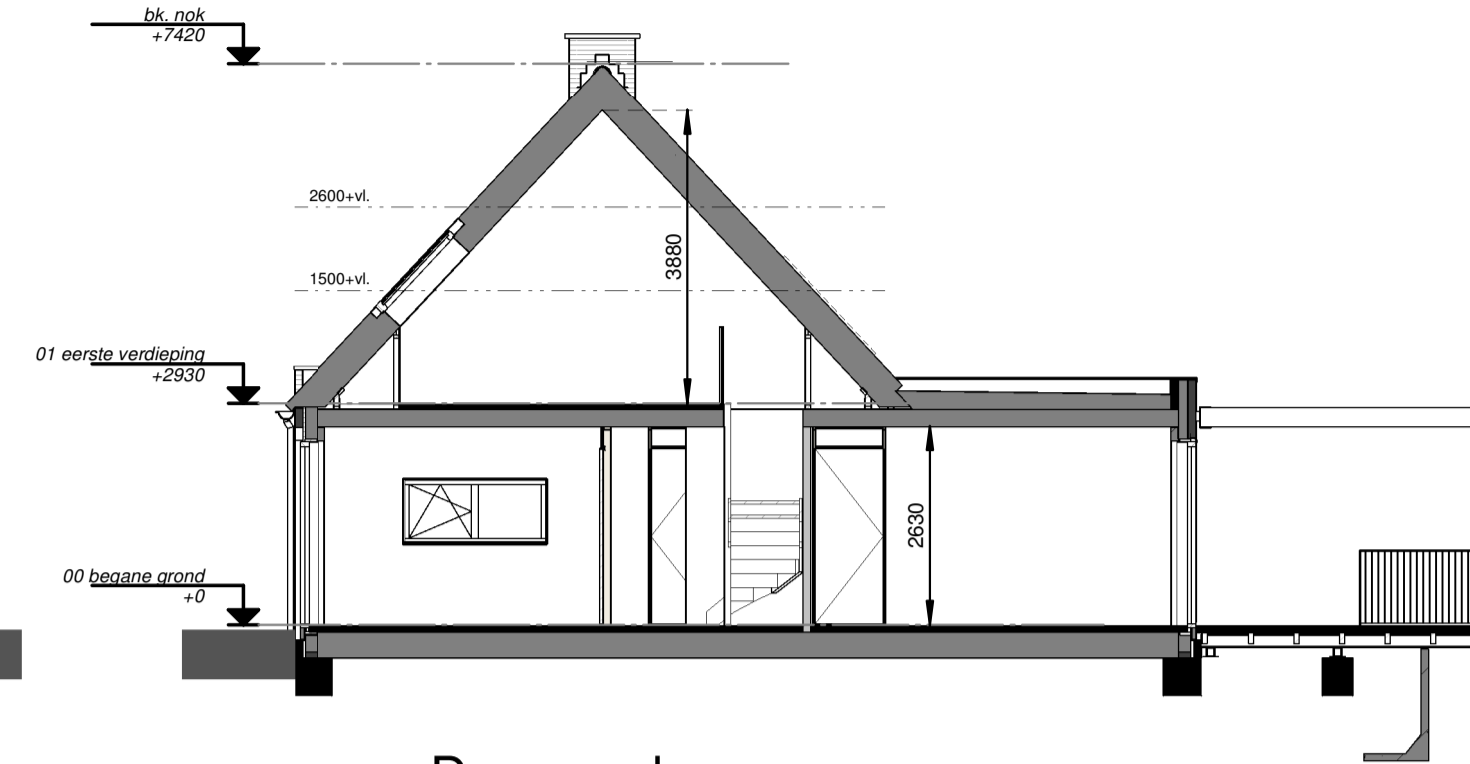

Doorsnede

1 : 100

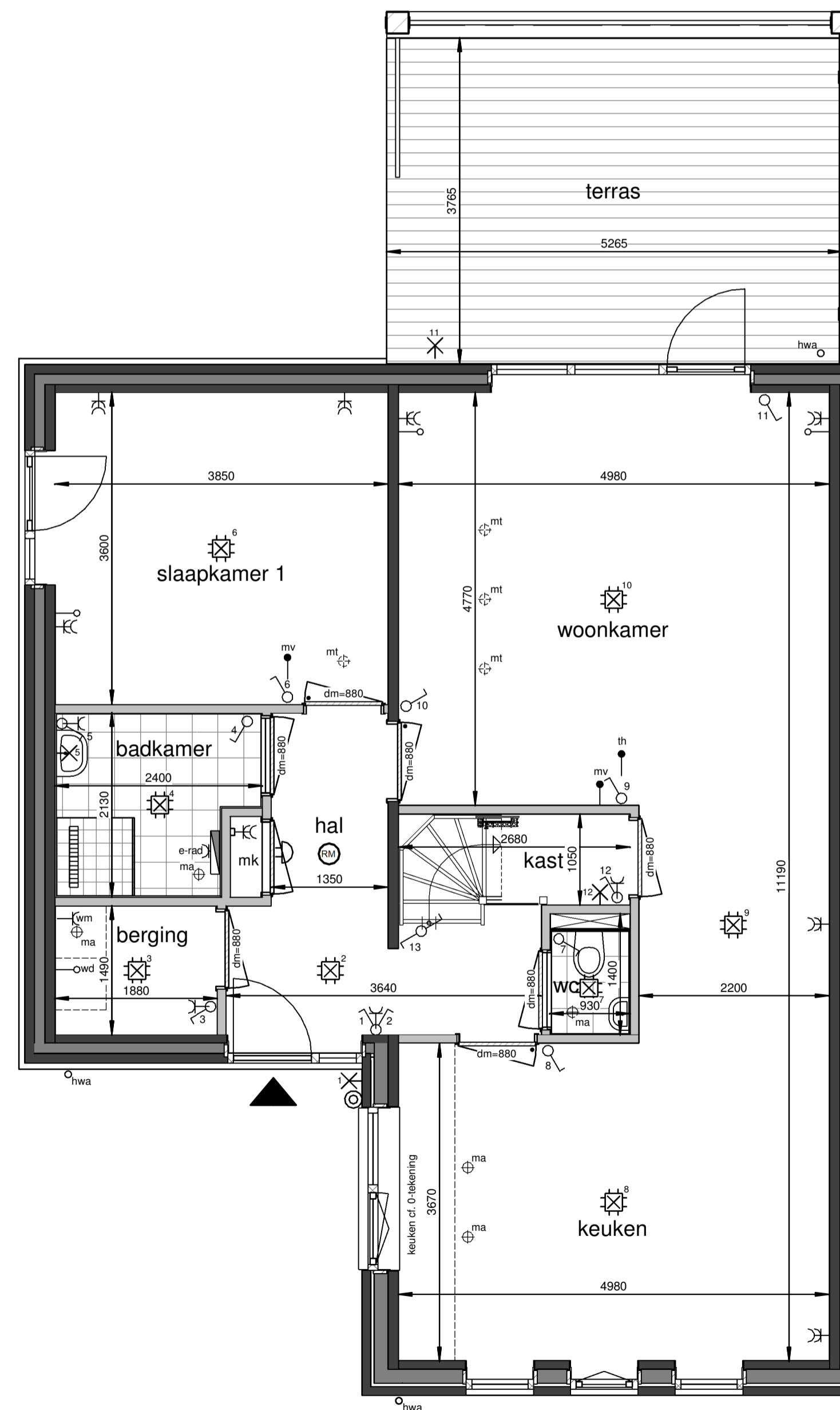

Begane grond

1 : 50

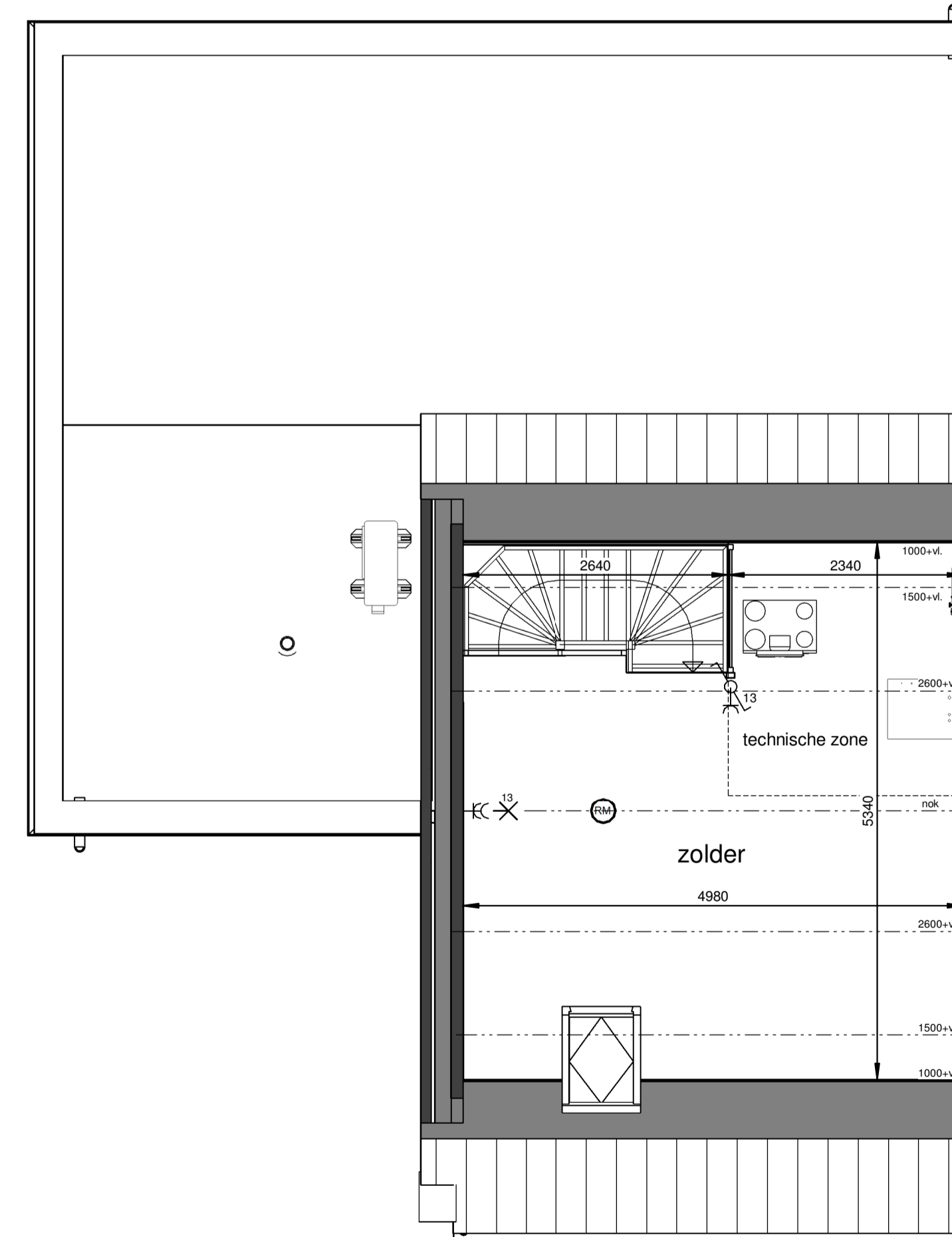

Eerste verdieping

1 : 50

Renvooi

- plafond-lichtpunt
- wand-lichtpunt
- enkele schakelaar
- wisselschakelaar
- enkele wandcontactdoos
- dubbele wandcontactdoos
- bediening thermostaat
- CO2 sensor + bediening
- ruimteregelaar
- aansluiting onbedraad
- belddrukker
- schel, voordeur bel
- rookmelder
- dm=880 deurmaat binnendeurkozijn
- ma plafond-afvoerventiel mechanische ventilatie
- mt plafond-toevoerventiel mechanische ventilatie
- verdeler vloerverwarming
- PV omvormer
- E-radiator
- opstelplaats wasmachine / wasdroger
- entree woning

Maatvoering in plattengronden zijn 'circa' maten.
 Leidingen en kanalenverloop conform opgave installateur.
 Elektra en installaties worden conform opgave installateur uitgevoerd.
 Posities ventielen mechanische ventilatie zijn indicatief.
 Posities WP, WTW en omvormer zijn indicatief.
 Zonnepanelen indicatief weergegeven, aantal conform berekening.

26 woningen De Blauwe Beek, Oploo
 Woningtype L1 - Verkooptekening

datum: 14-03-2024 schaal: 1:100 / 1:50 papierformaat: A1 backv.: B-VK-L1-0



Situatie-overzicht

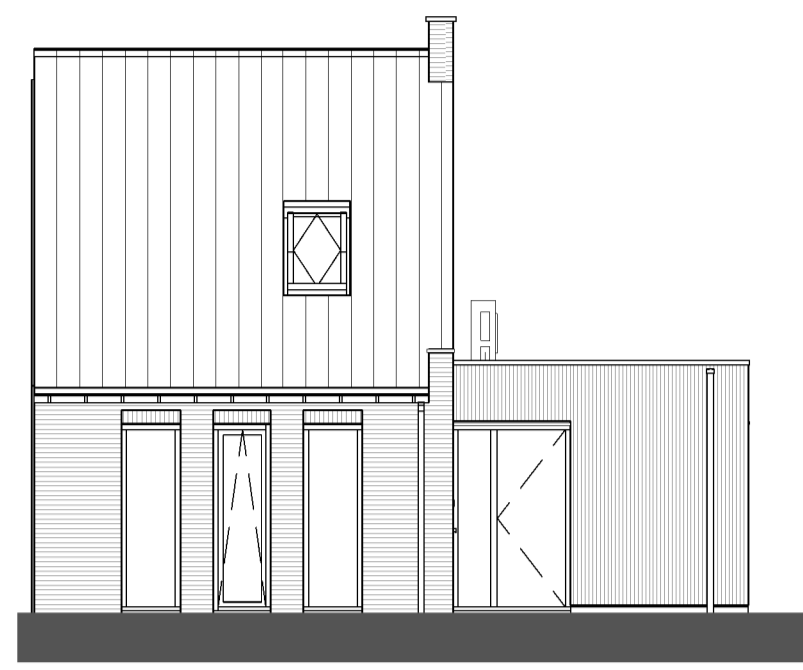
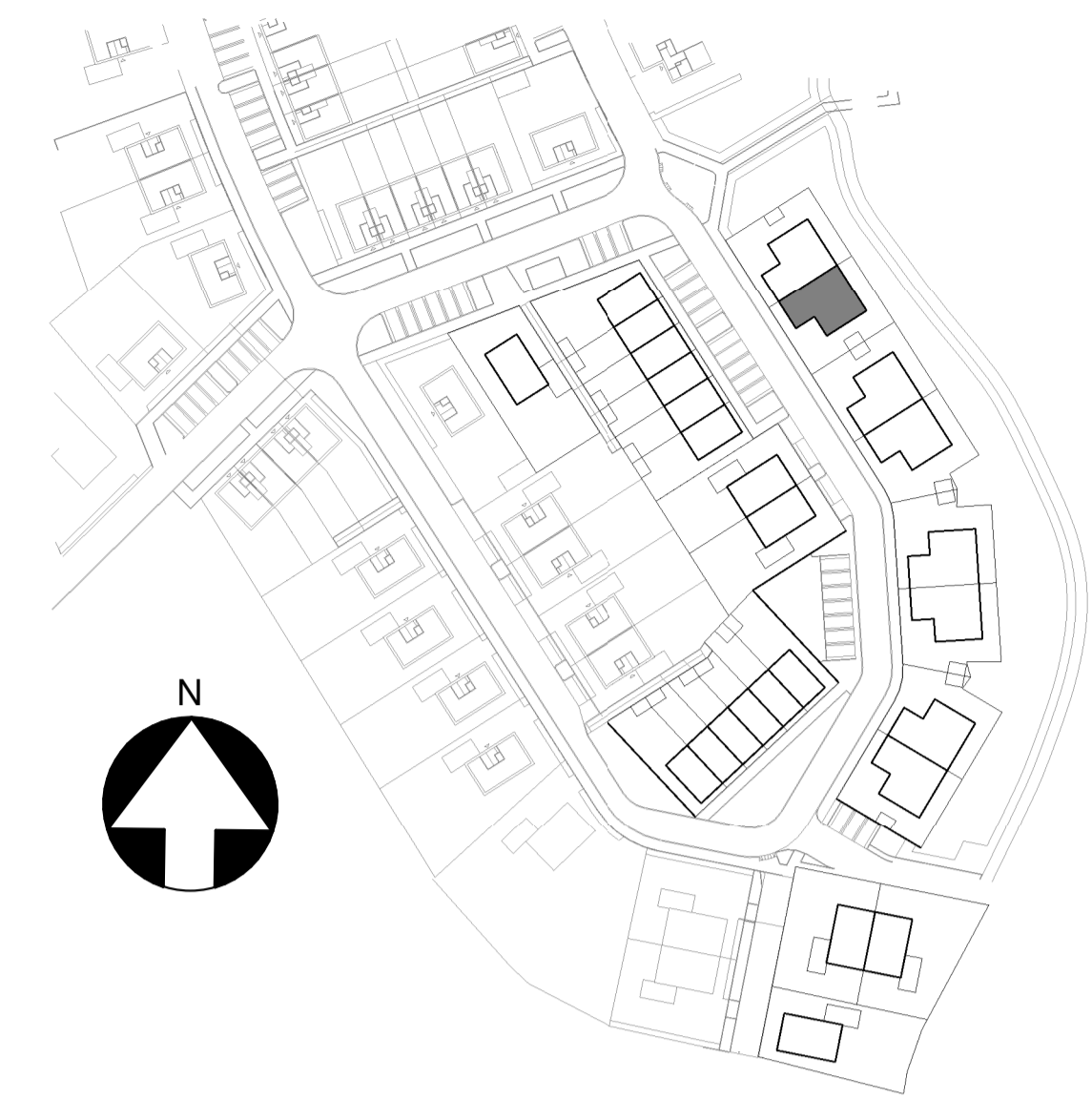

Voorgevel

1 : 100

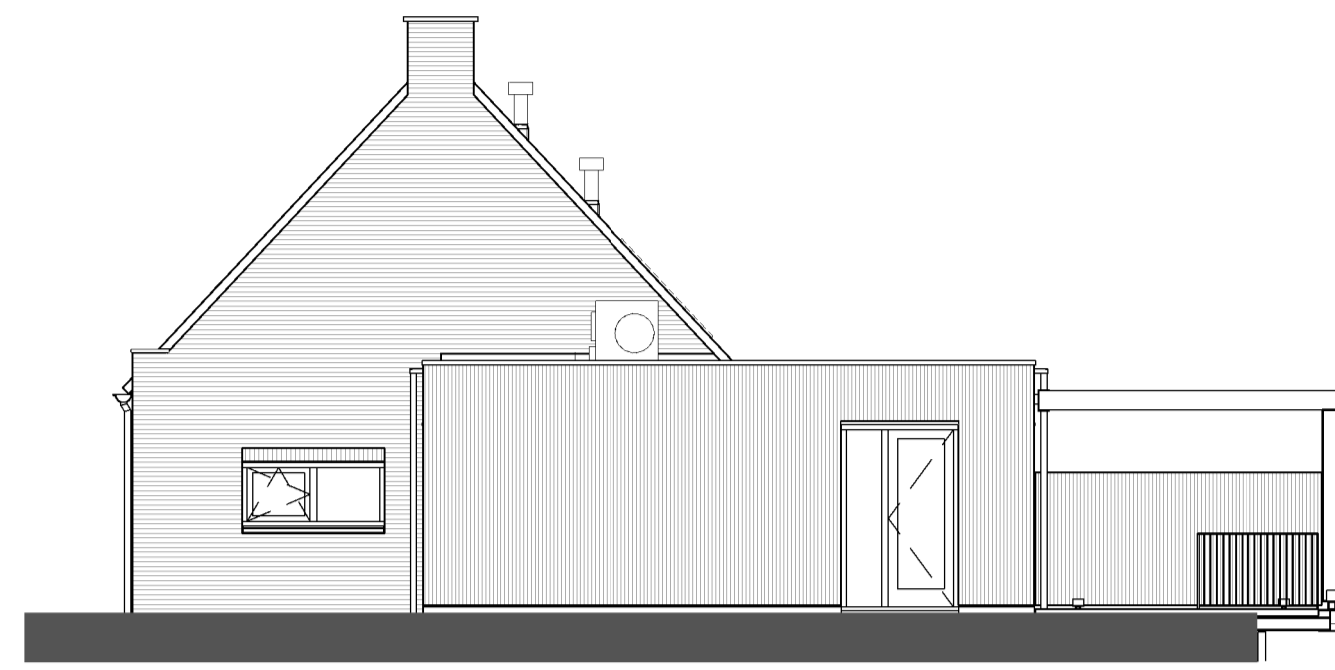

Rechtergevel

1 : 100

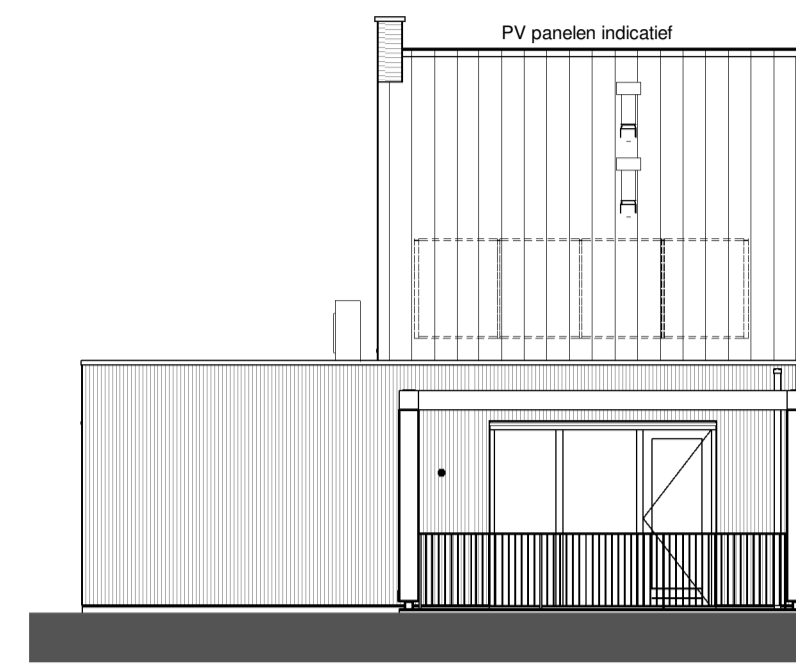

Achtergevel

1 : 100

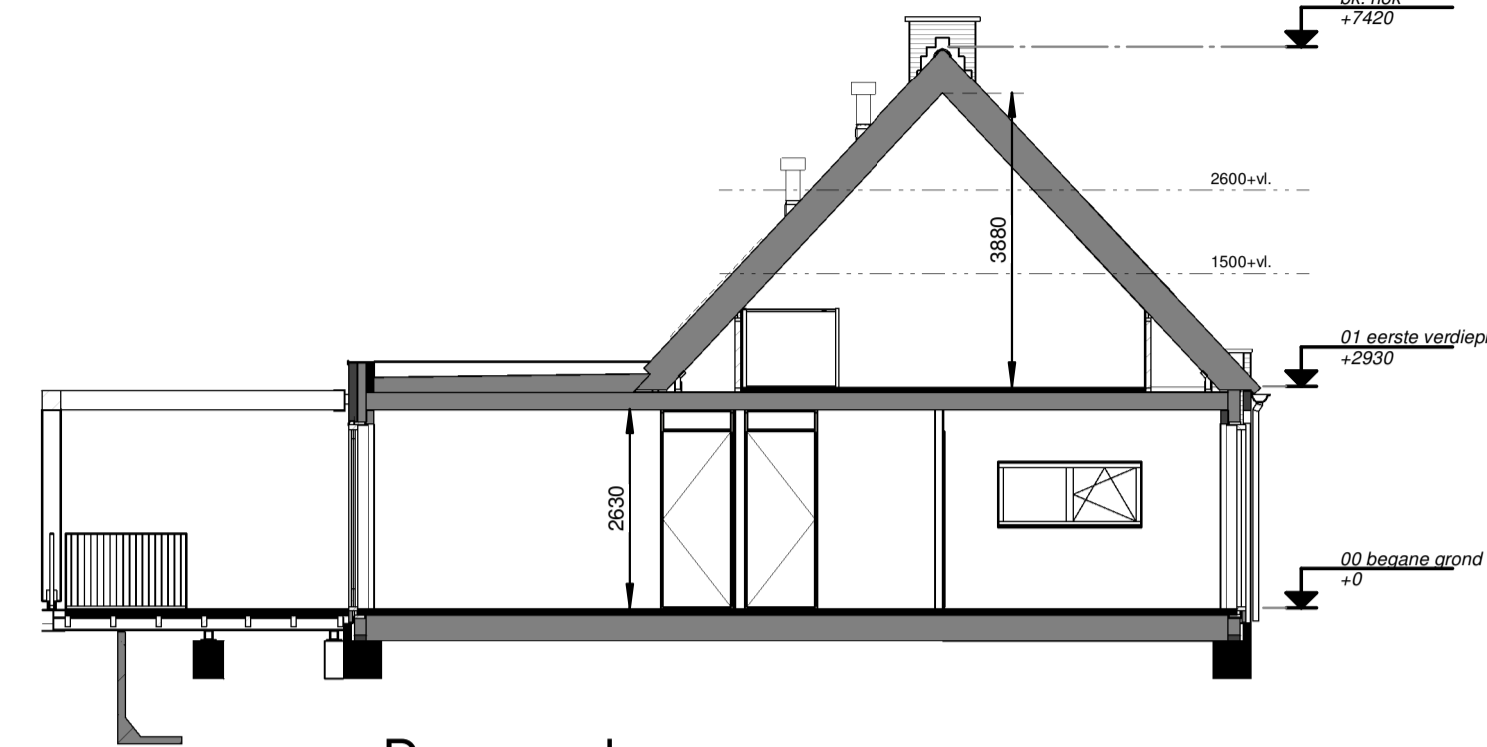

Doorsnede

1 : 100

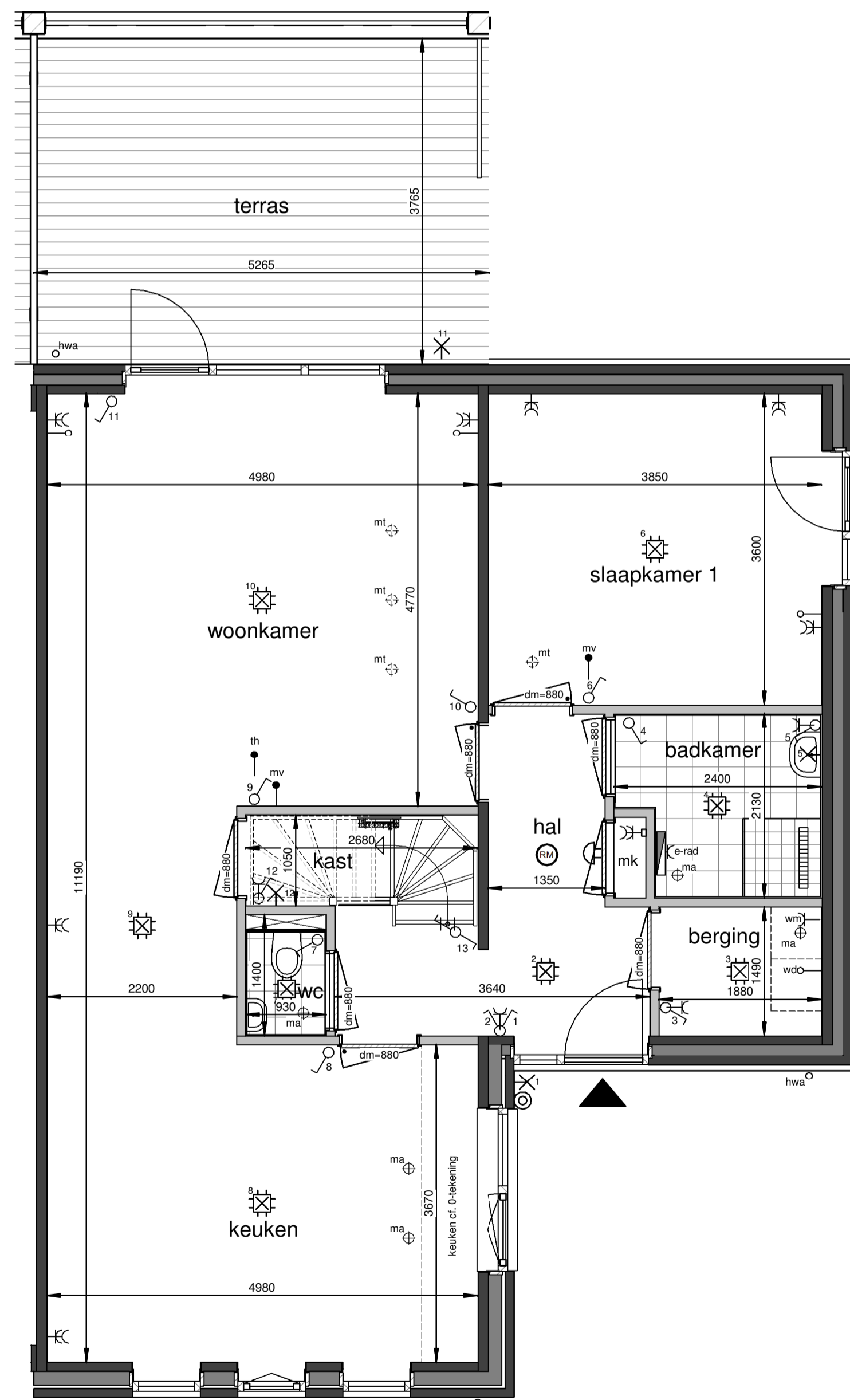

Begane grond

1 : 50

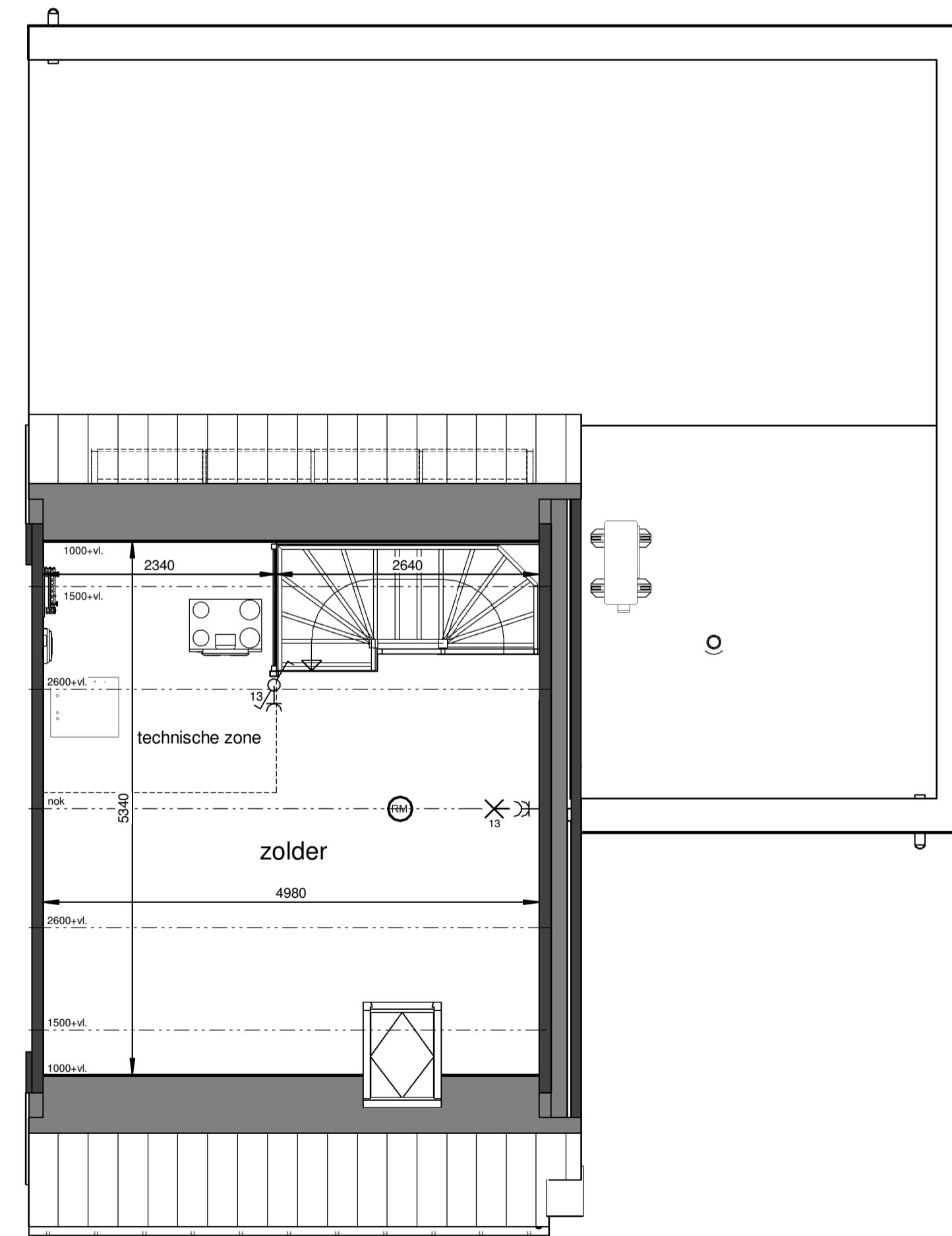

Eerste verdieping

1 : 50

Renvooi

- plafond-lichtpunt
- wand-lichtpunt
- enkele schakelaar
- wisselschakelaar
- enkele wandcontactdoos
- dubbele wandcontactdoos
- bediening thermostaat
- CO2 sensor + bediening
- ruimteregelaar
- aansluiting onbedraad
- bedrukker
- schel, voordeur bel
- rookmelder
- dm=880 deurmaat binnendeurkozijn
- ma ⊕ plafond-afvoerventiel mechanische ventilatie
- mt ⊕ plafond-toevoerventiel mechanische ventilatie
- verdeler vloerverwarming
- PV omvormer
- E-radiator
- opstelplaats wasmachine / wasdroger
- entree woning

Maatvoering in plattegronden zijn 'circa' maten.
 Leidingen en kanalenverloop conform opgave installateur.
 Elektra en installaties worden conform opgave installateur uitgevoerd.
 Posities ventielen mechanische ventilatie zijn indicatief.
 Posities WP, WTW en omvormer zijn indicatief.
 Zonnepanelen indicatief weergegeven, aantal conform berekening.

26 woningen De Blauwe Beek, Oploo
 Woningtype L1s - Verkooptekening

datum: 14-03-2024 schaal: 1:100 / 1:50 papierformaat: A1 backv.: B-VK-L1s-0



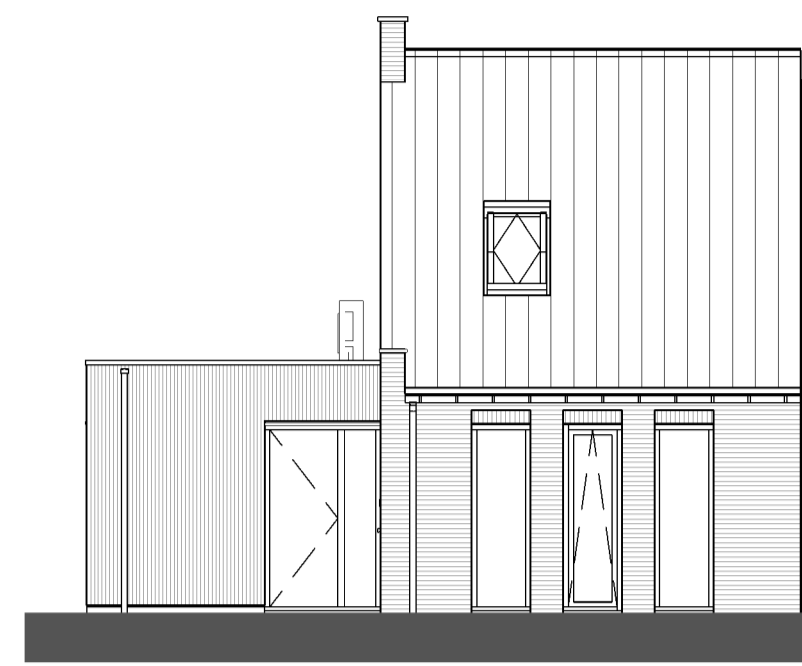
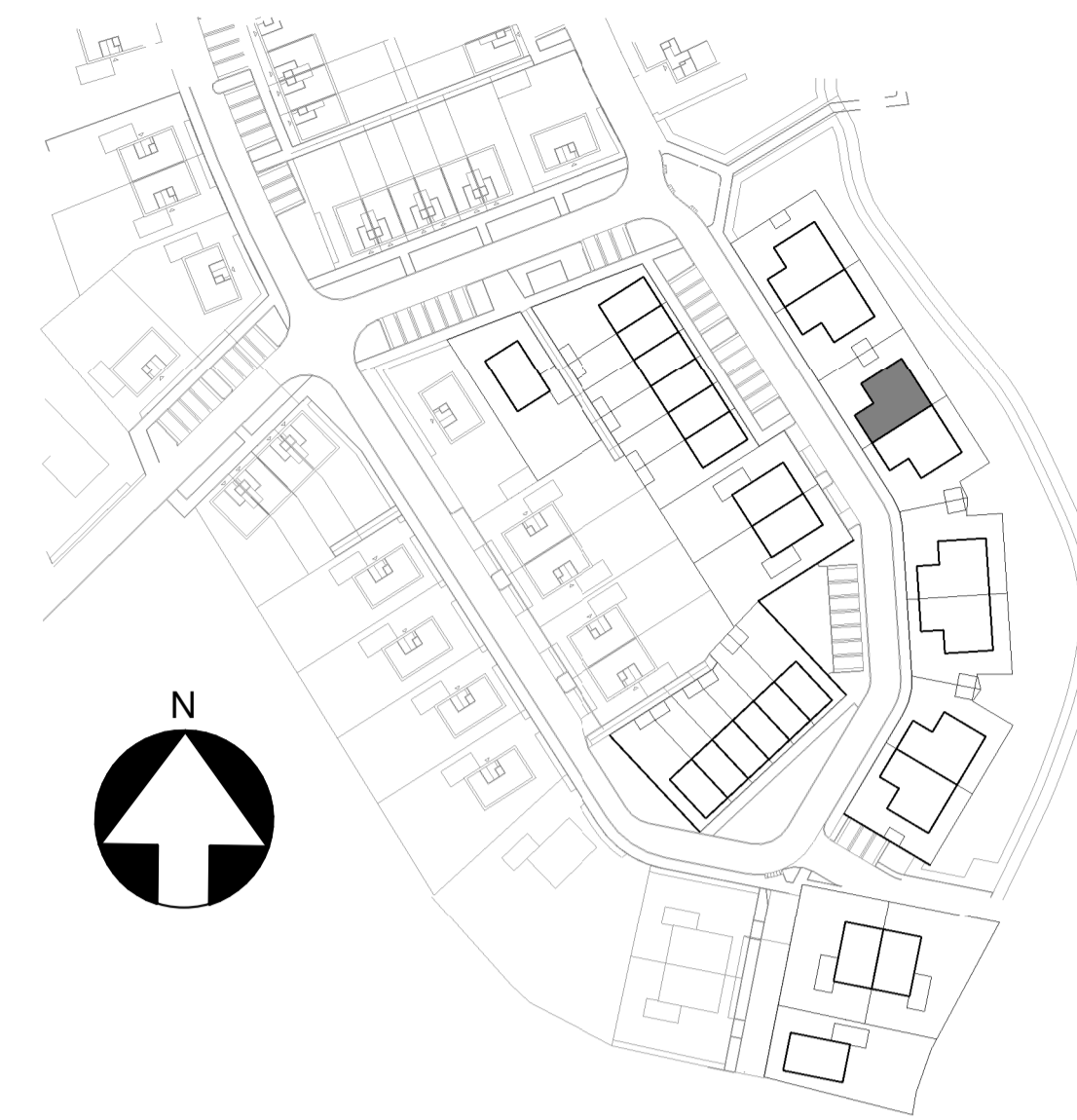

Voorgevel

1 : 100

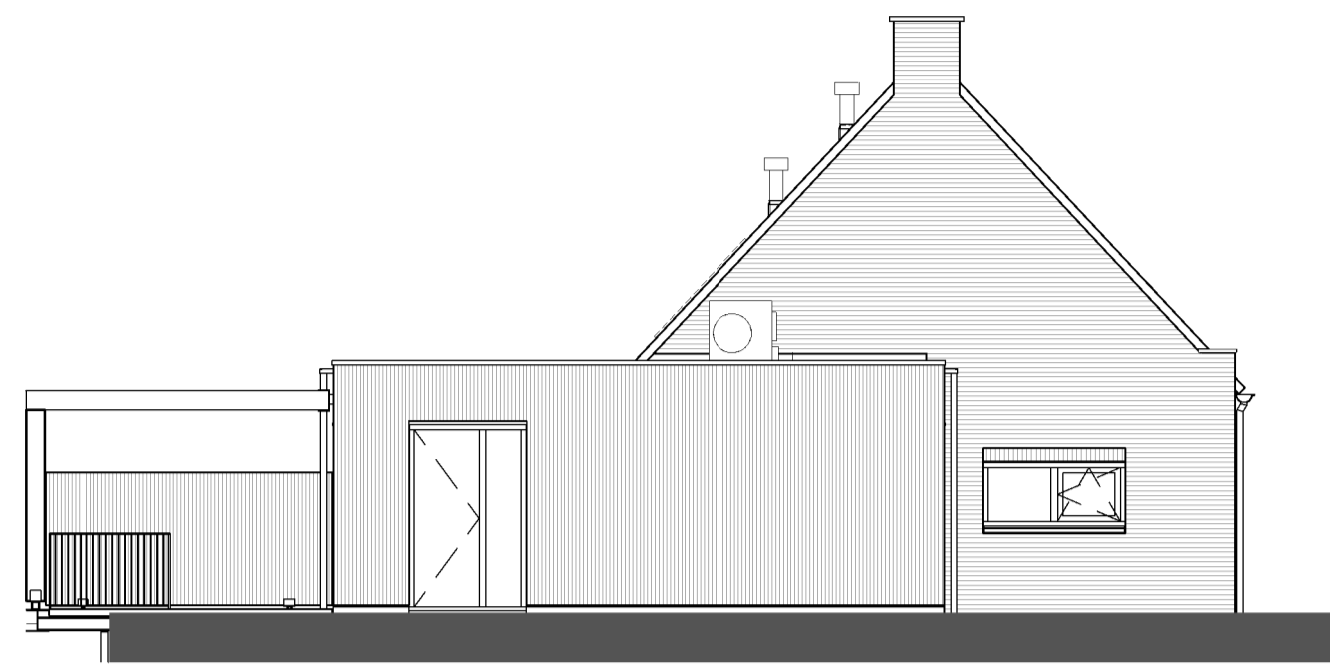

Rechtergevel

1 : 100

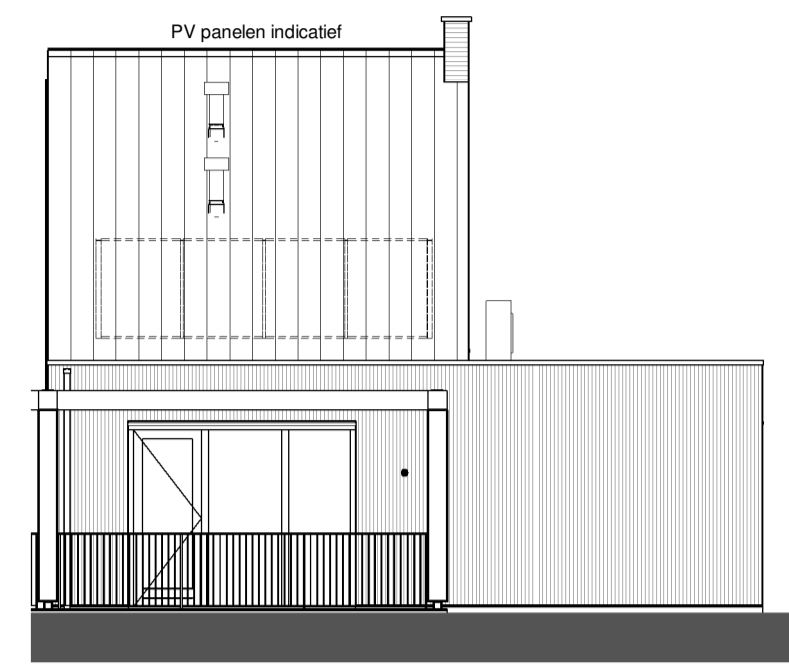

Achtergevel

1 : 100

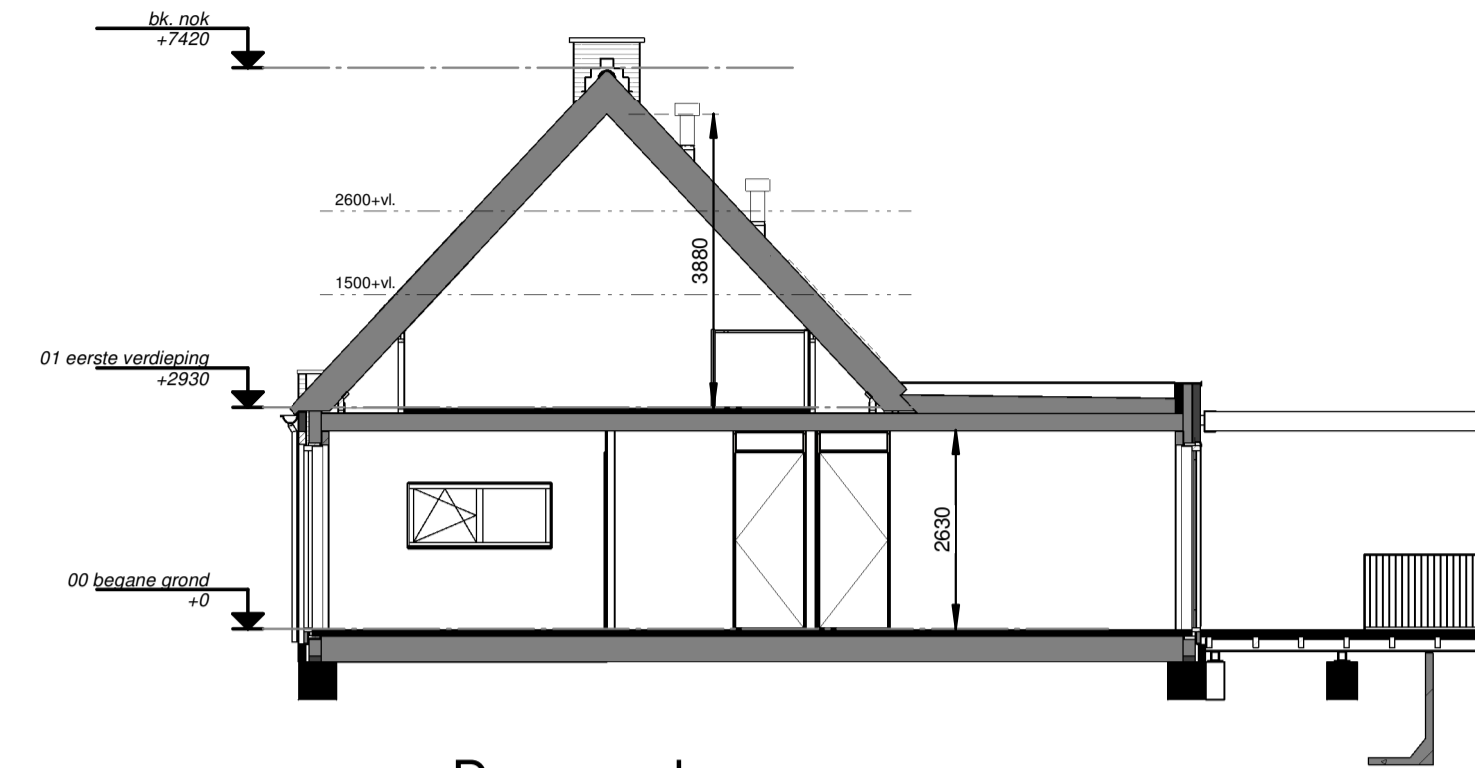

Doorsnede

1 : 100

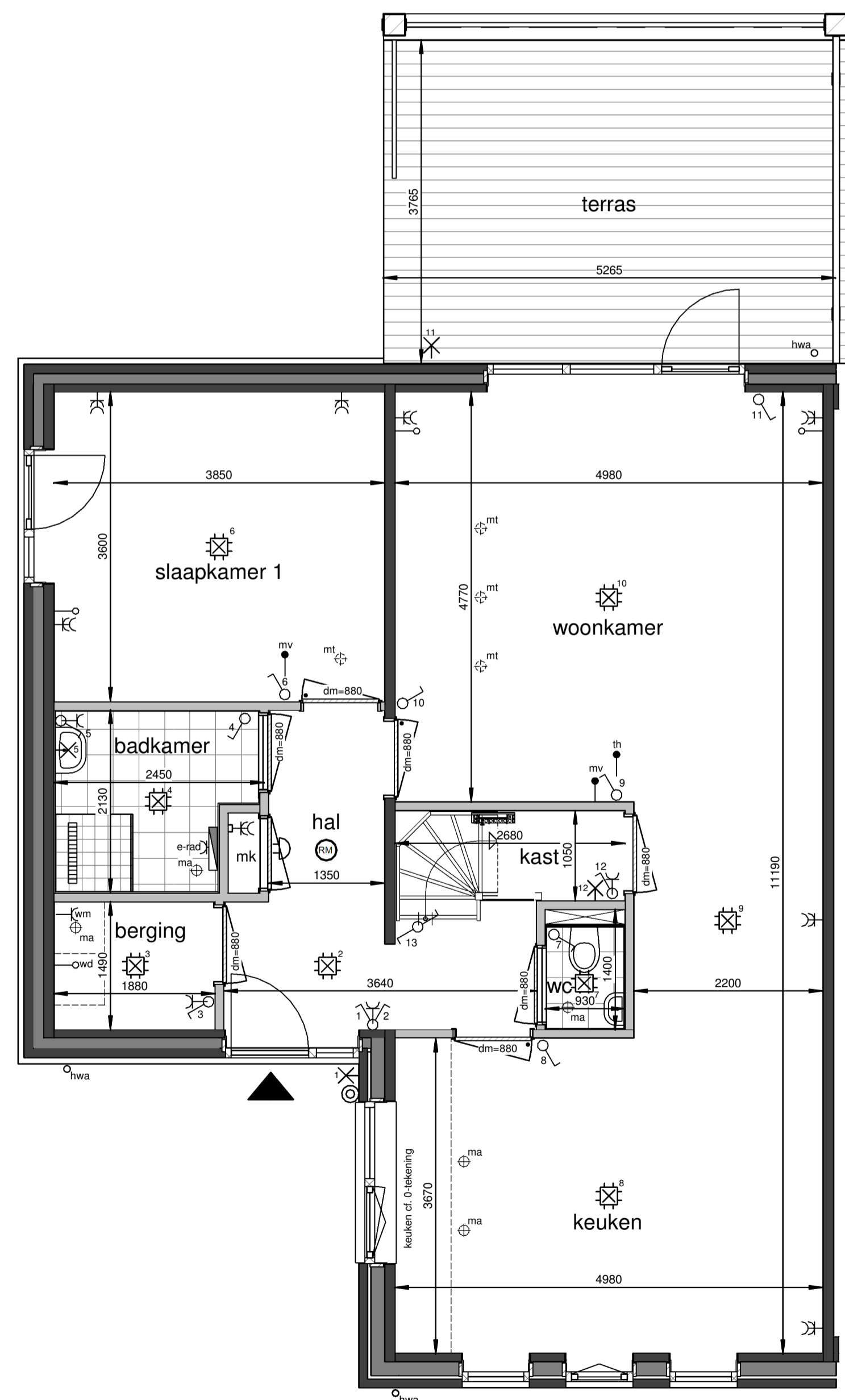

Begane grond



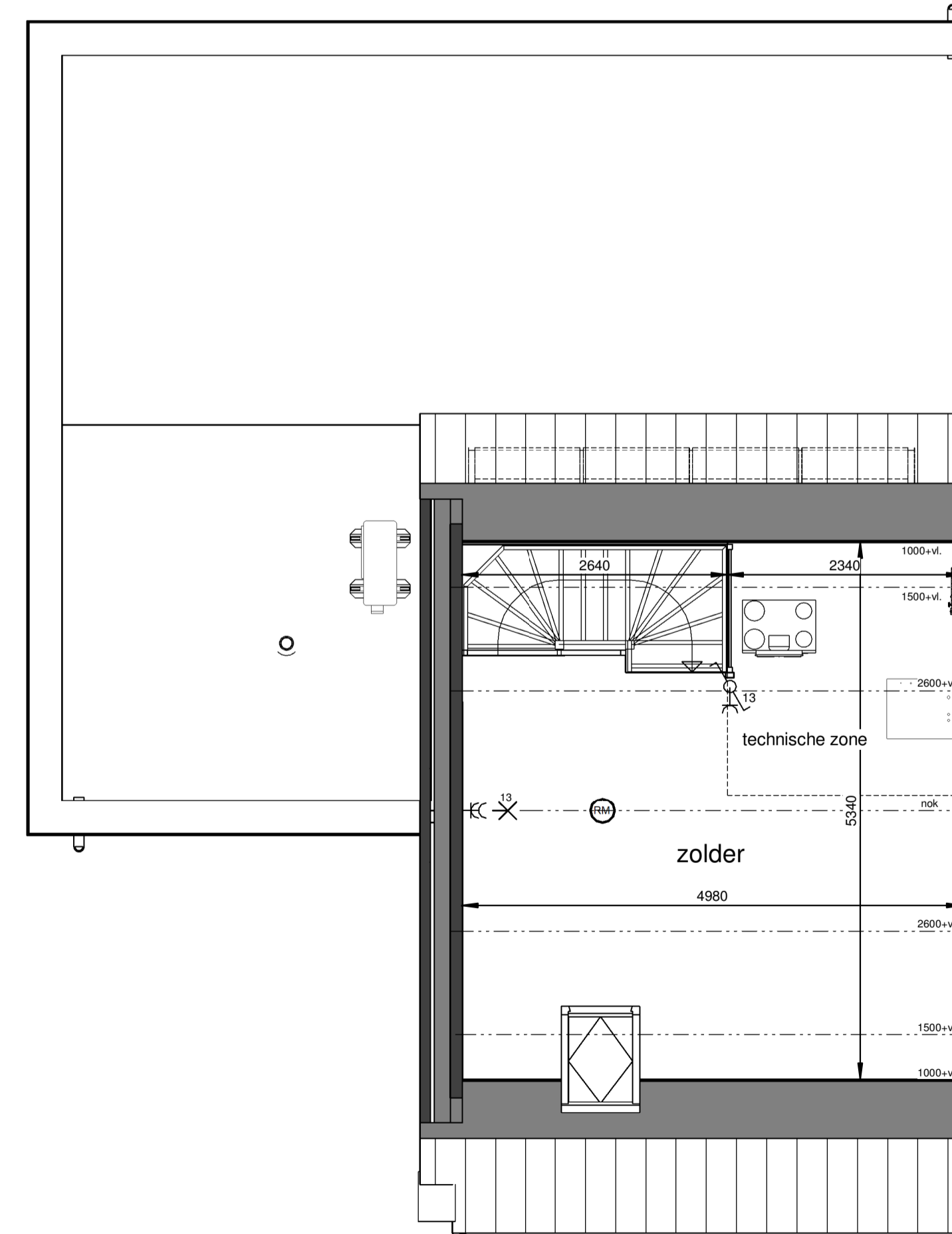









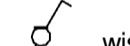



1 : 50

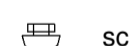
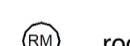

Eerste verdieping

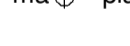
1 : 50

Renvooi

-  plafond-lichtpunt
-  wand-lichtpunt
-  enkele schakelaar
-  wisselschakelaar
-  enkele wandcontactdoos
-  dubbele wandcontactdoos
-  bediening thermostaat
-  CO2 sensor + bediening
-  ruimteregelaar
-  aansluiting onbedraad
-  belddrukker
-  schel, voordeur bel
-  rookmelder
-  dm=880 deurmaat binnendeurkozijn
-  ma ⊕ plafond-afvoerventiel mechanische ventilatie
-  mt ⊕ plafond-toevoerventiel mechanische ventilatie
-  verdeler vloerverwarming
-  PV omvormer
-  E-radiator
-  opstelplaats wasmachine / wasdroger
-  entree woning

Maatvoering in plattegronden zijn 'circa' maten.
 Leidingen en kanalenverloop conform opgave installateur.
 Elektra en installaties worden conform opgave installateur uitgevoerd.
 Posities WP, WTW en omvormer zijn indicatief.
 Zonnepanelen indicatief weergegeven, aantal conform berekening.

26 woningen De Blauwe Beek, Oploo
 Woningtype L2 - Verkooptekening

datum: 14-03-2024 schaal: 1:100 / 1:50 papierformaat: A1 teken: B-VK-L2-0



Situatie-overzicht

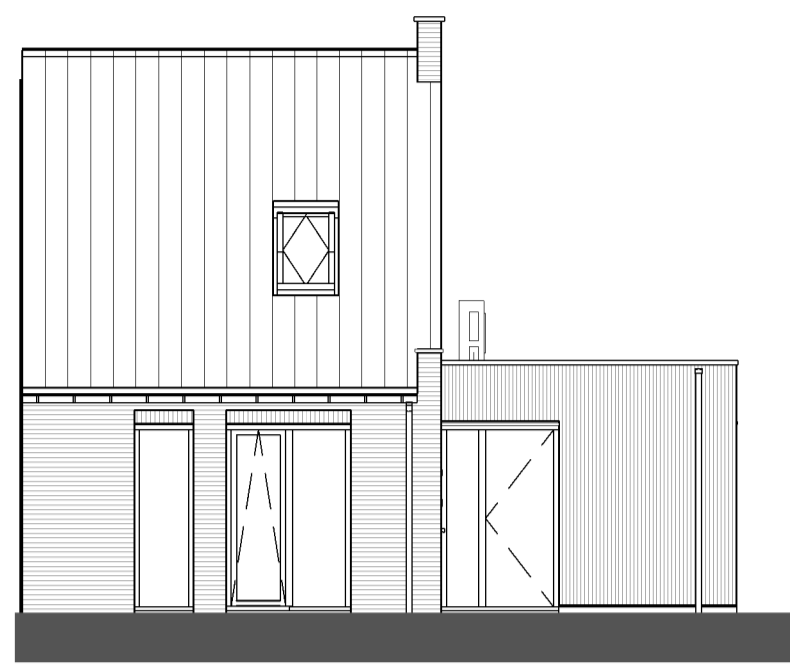
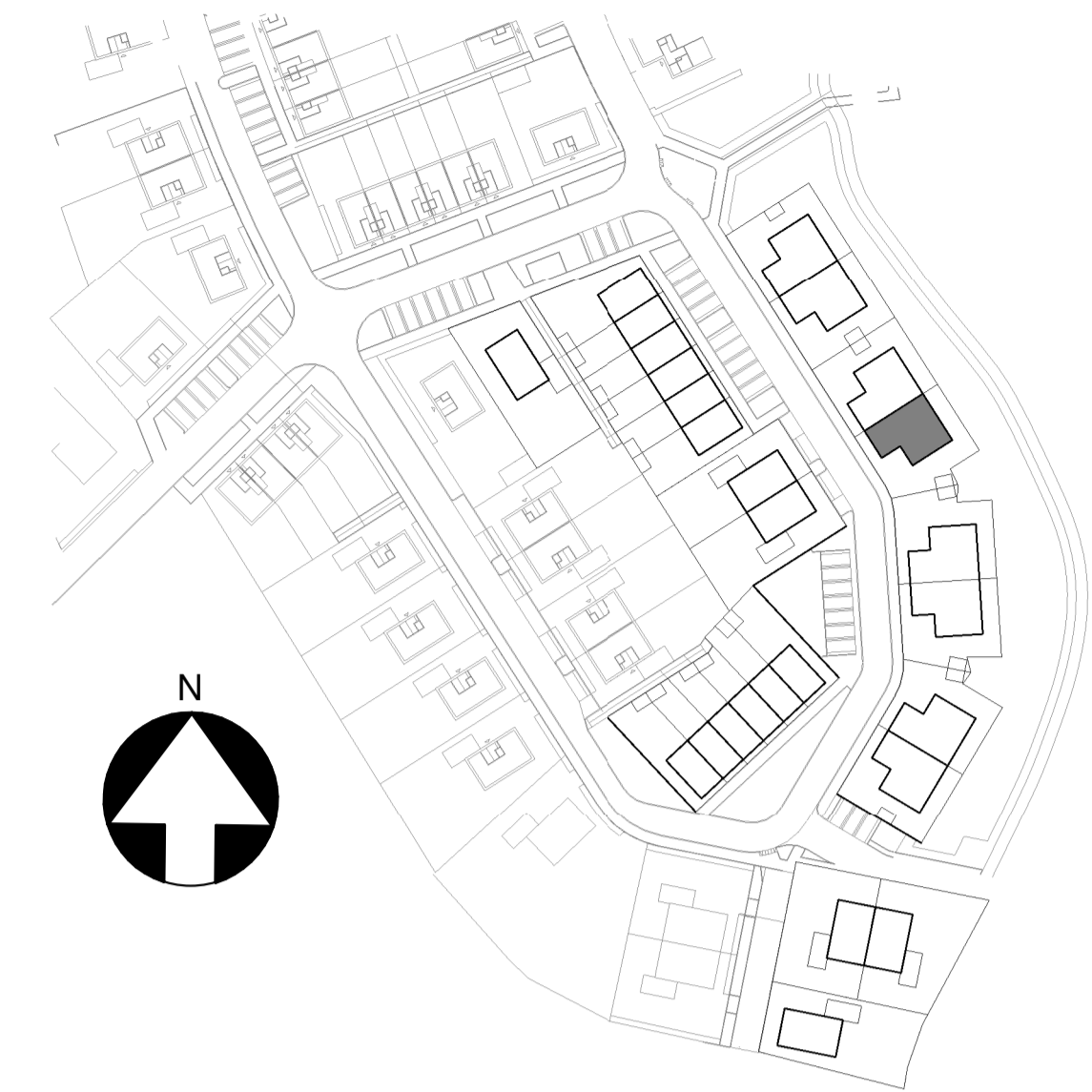

Voorgevel

1 : 100

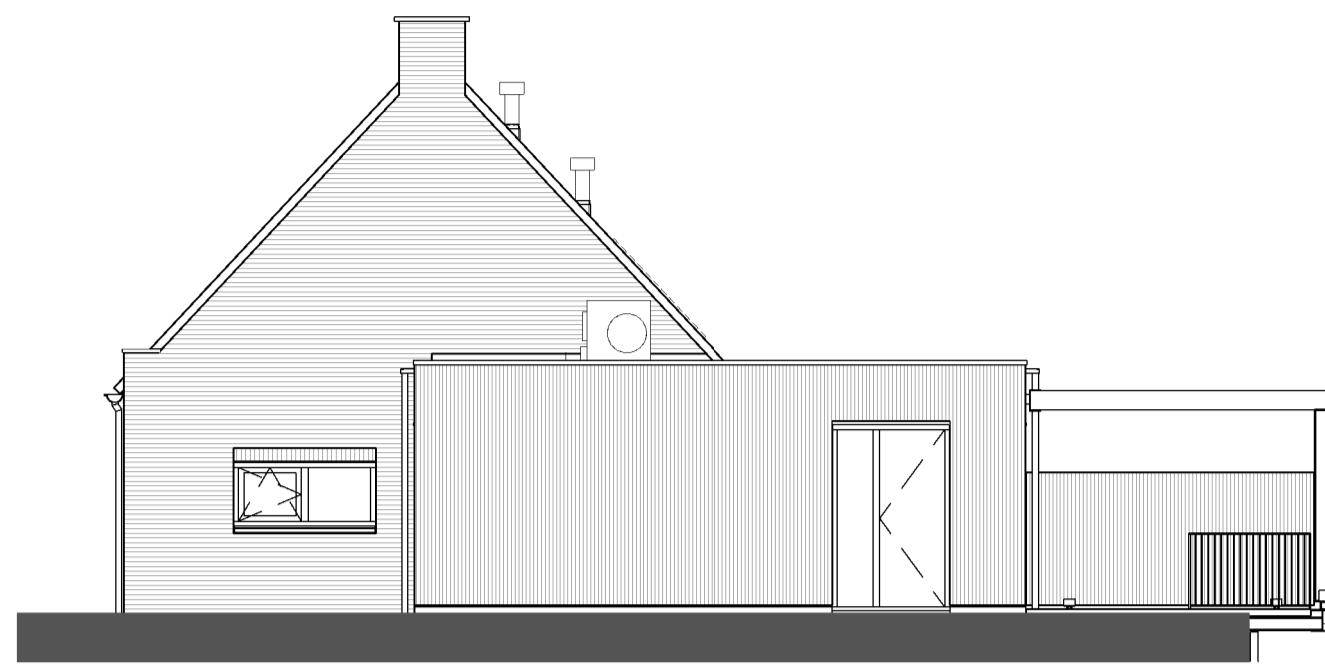

Rechtergevel

1 : 100

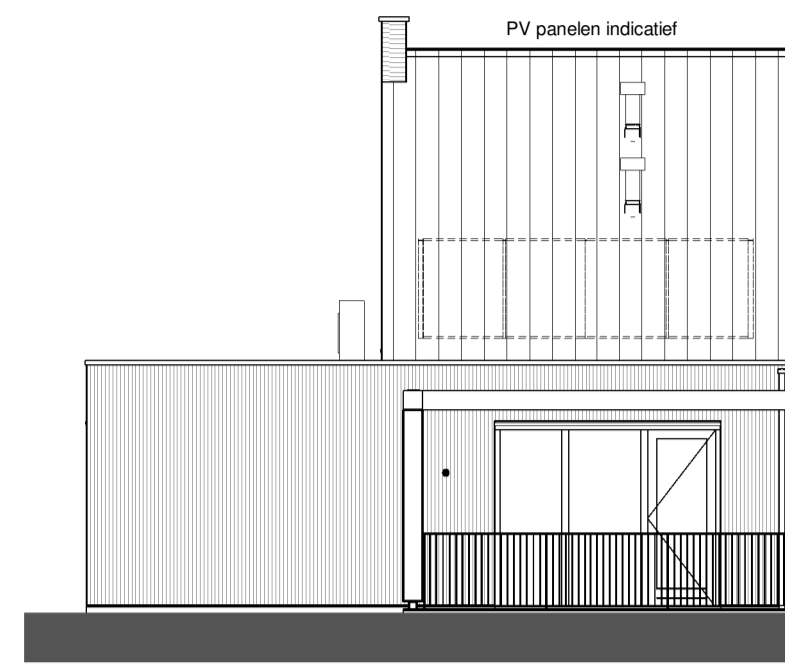

Achtergevel

1 : 100

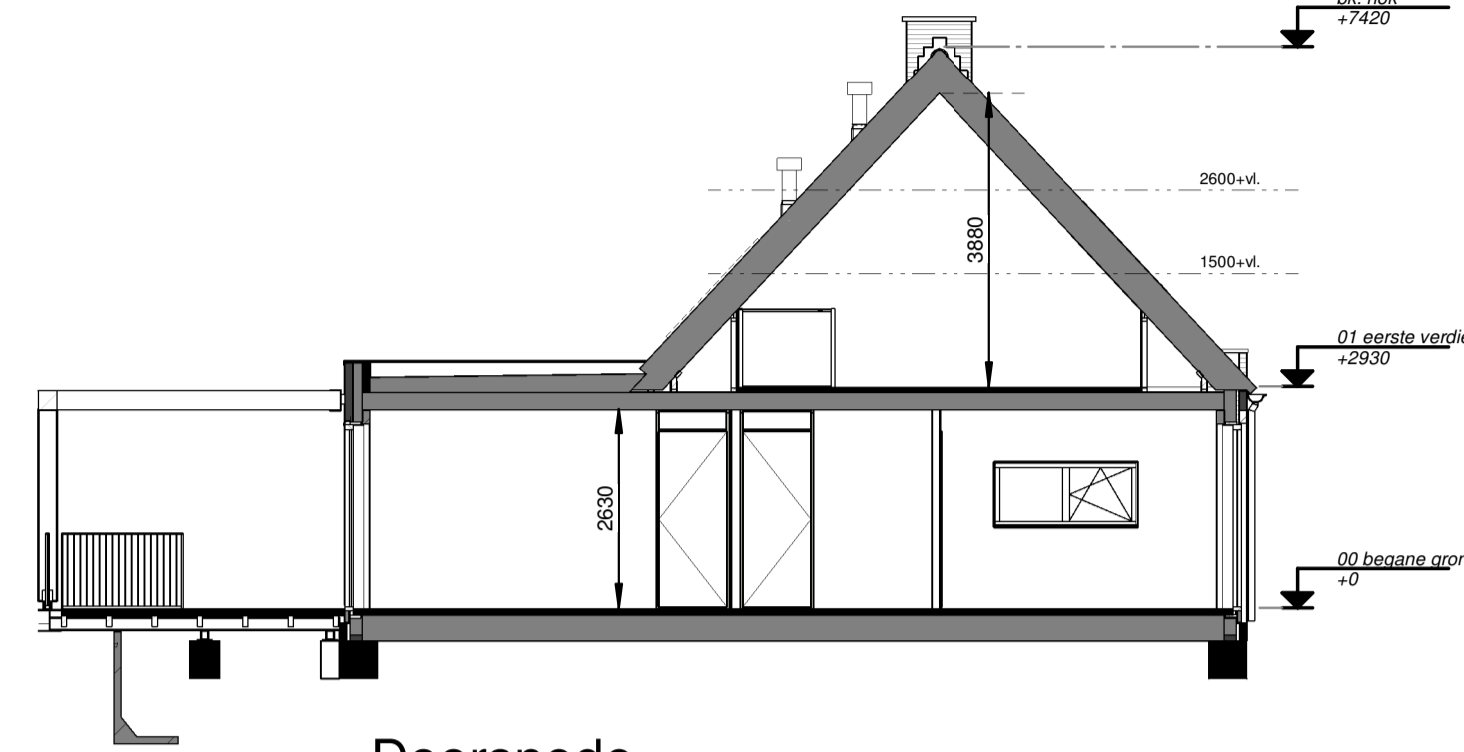

Doorsnede

1 : 100

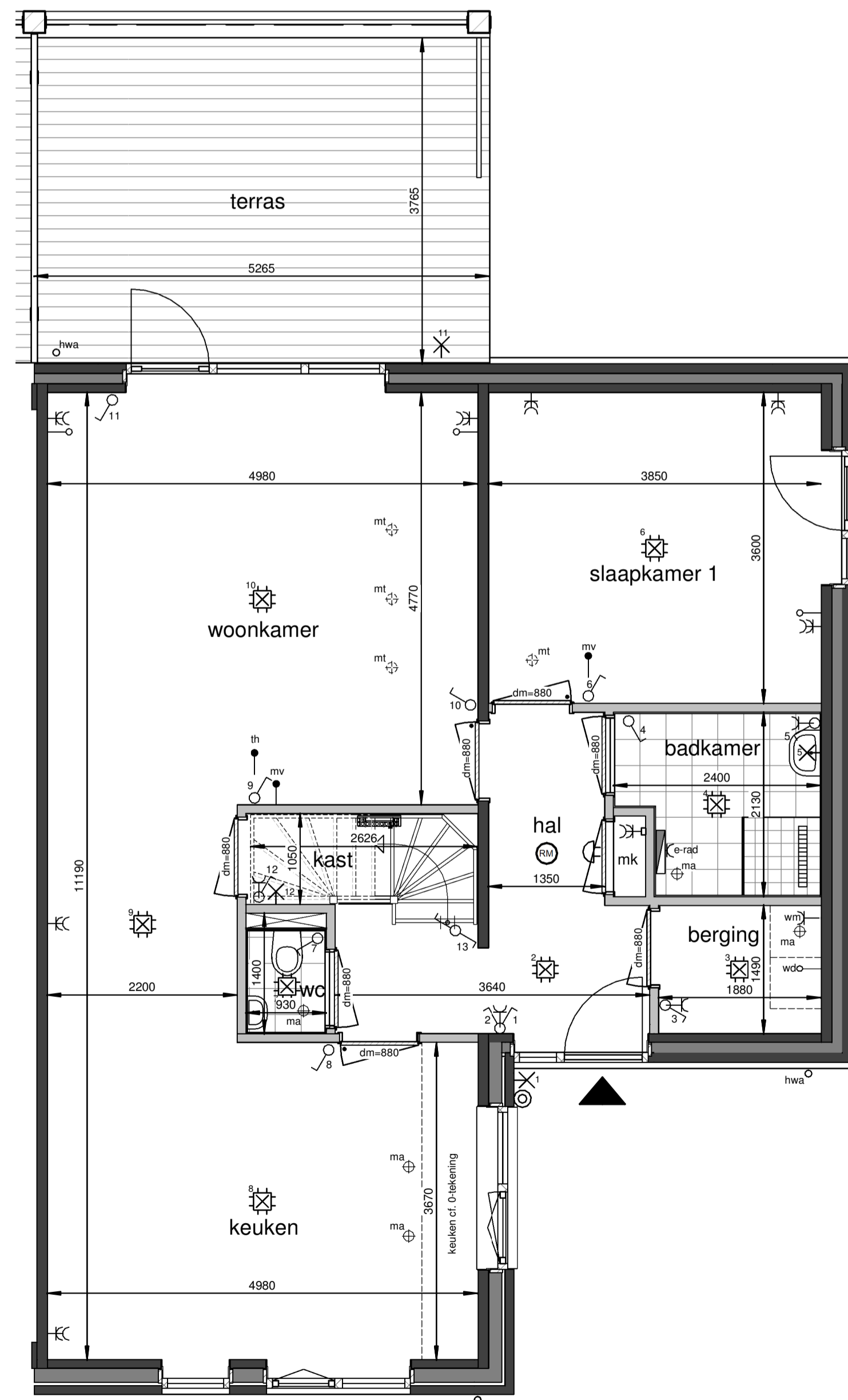

Begane grond

1 : 50

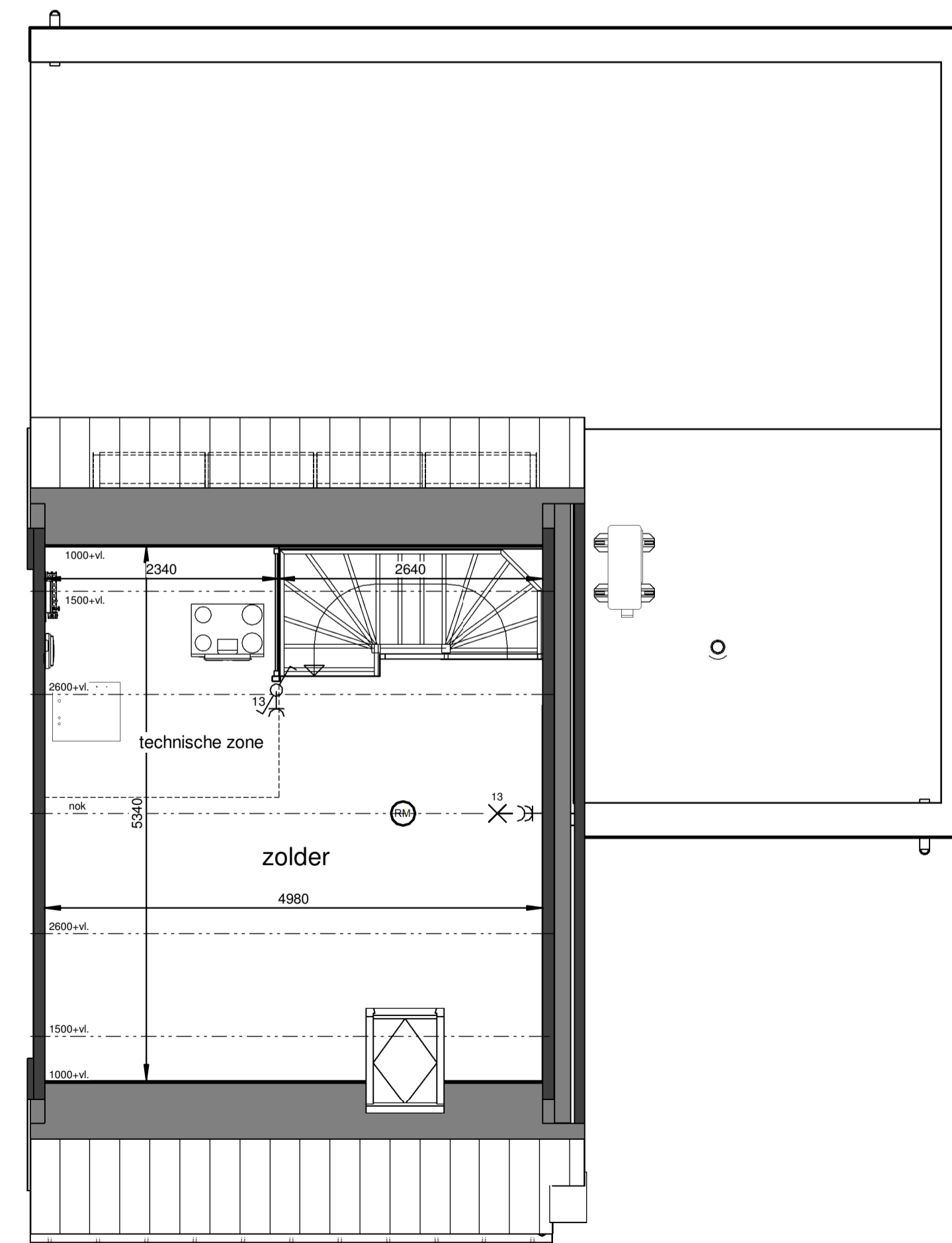

Eerste verdieping

1 : 50

Renvooi

- plafond-lichtpunt
- wand-lichtpunt
- enkele schakelaar
- wisselschakelaar
- enkele wandcontactdoos
- dubbele wandcontactdoos
- bediening thermostaat
- CO2 sensor + bediening
- ruimteregelaar
- aansluiting onbedraad
- beldrukker
- schel, voordeur bel
- rookmelder
- dm-880 deurmaat binnendeurzij
- ma plafond-afvoerventiel mechanische ventilatie
- mt plafond-toevoerventiel mechanische ventilatie
- verdeler vloerverwarming
- PV omvormer
- E-radiator
- opstelplaats wasmachine / wasdroger
- entree woning

Maatvoering in plattegronden zijn 'circa' maten.
 Leidingen en kanalenverloop conform opgave installateur.
 Elektra en installaties worden conform opgave installateur uitgevoerd.
 Posities WP, WTW en omvormer zijn indicatief.
 Zonnepanelen indicatief weergegeven, aantal conform berekening.

26 woningen De Blauwe Beek, Oploo
 Woningtype L3 - Verkooptekening

datum: 14-03-2024 schaal: 1:100 / 1:50 papierformaat: A1 backv.: B-VK-L3-0



Situatie-overzicht

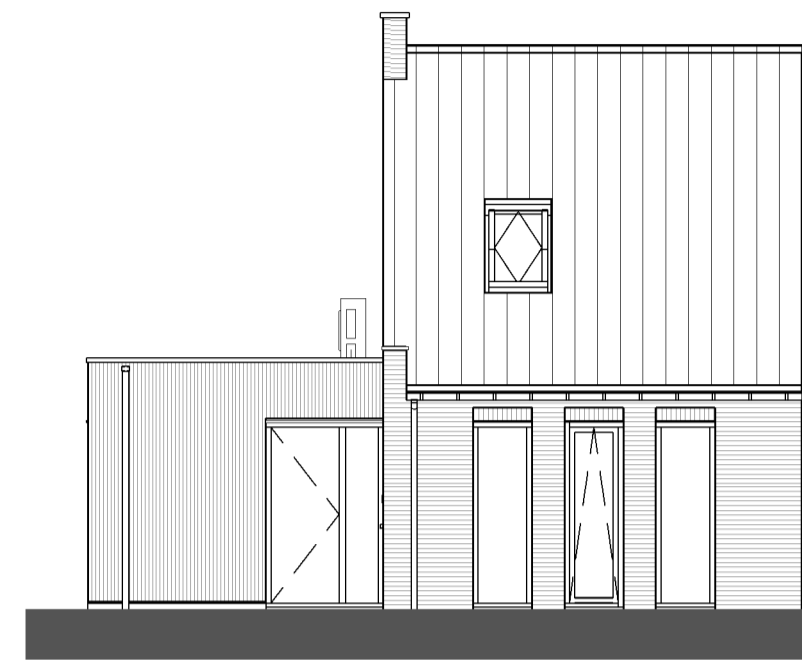
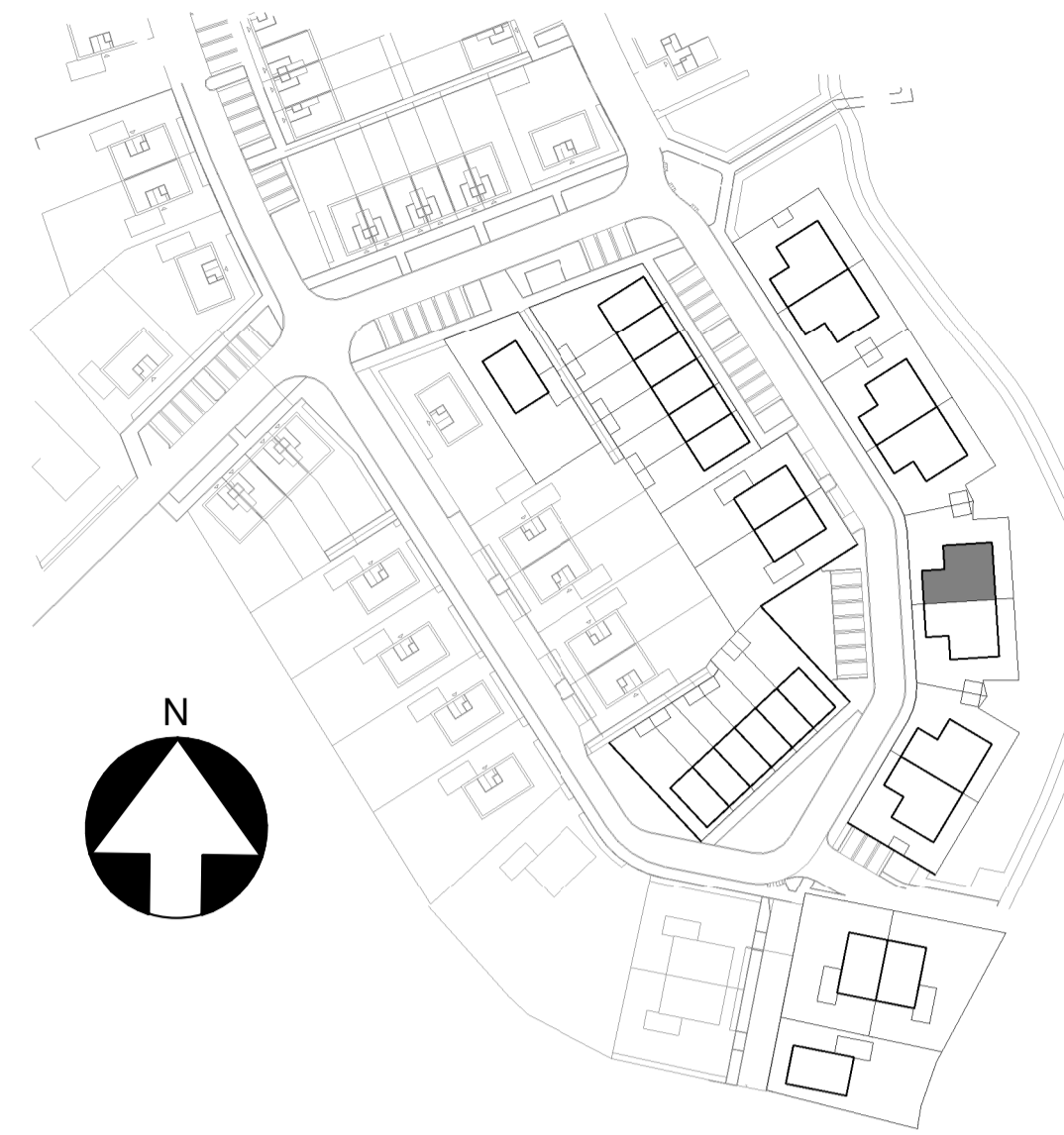

Voorgevel
1 : 100

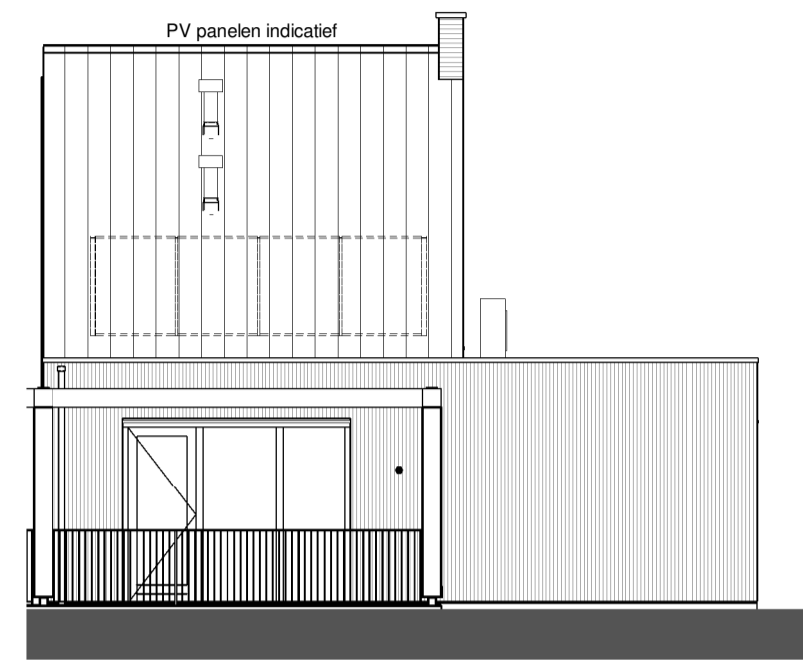

Achtergevel
1 : 100

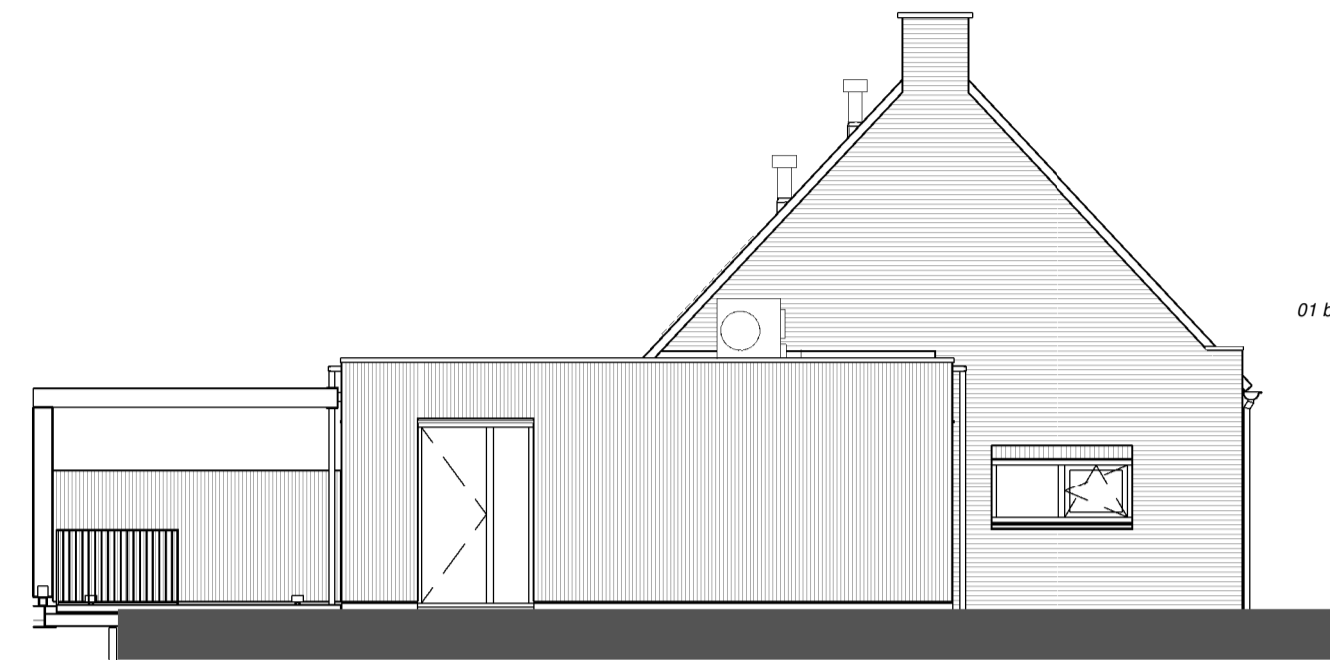

Rechtergevel
1 : 100

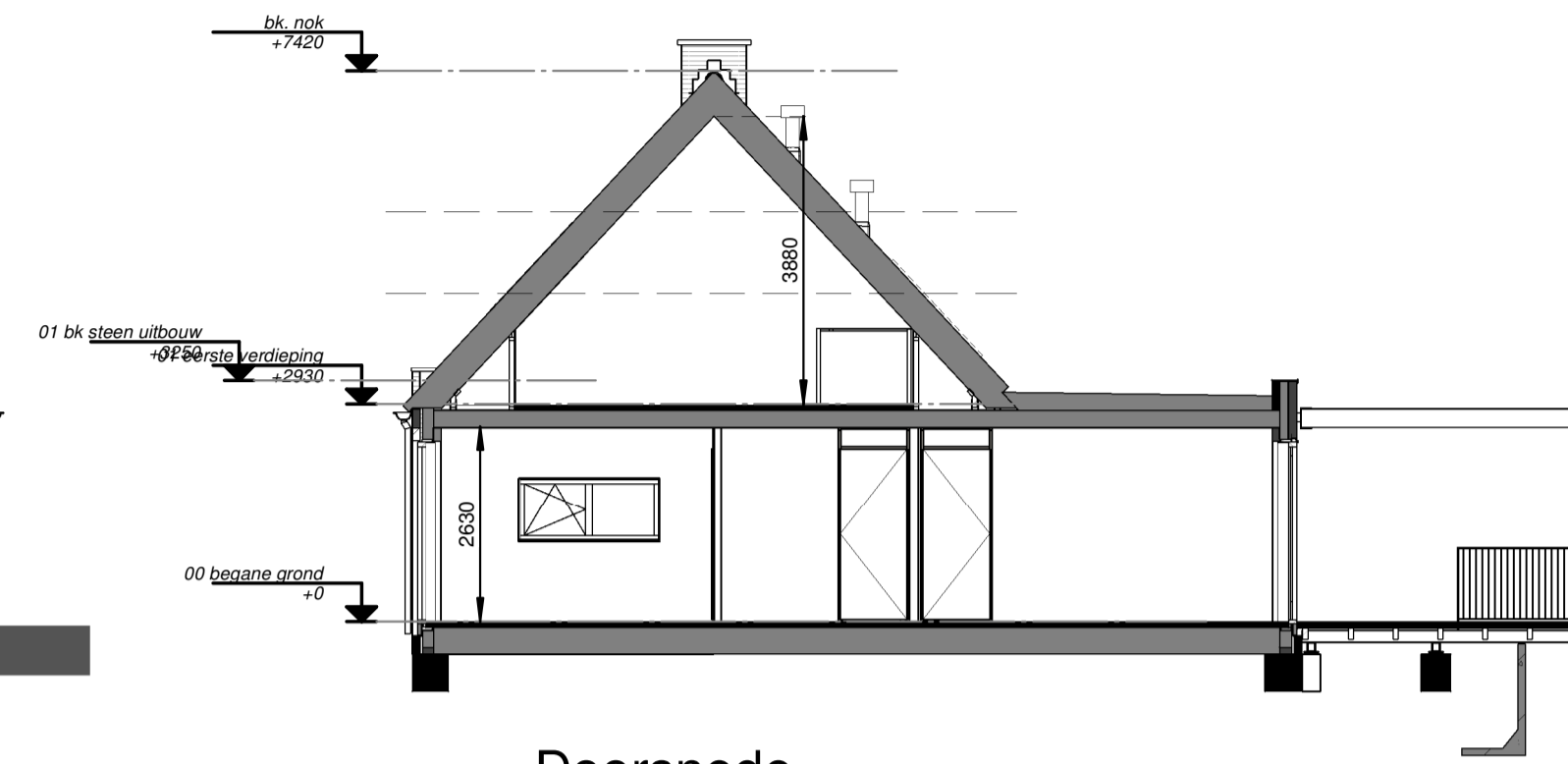

Doorsnede
1 : 100

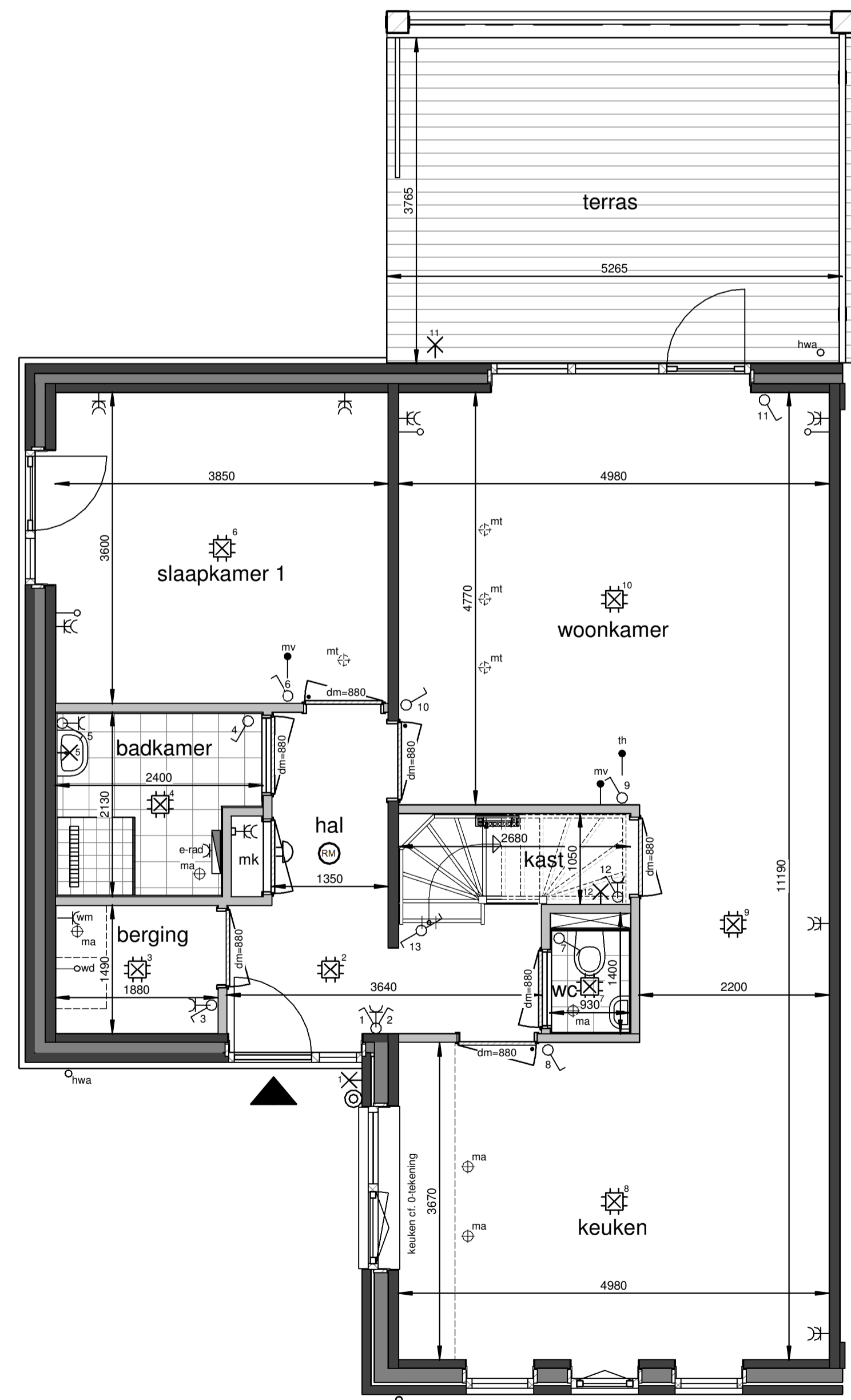

Begane grond
1 : 50

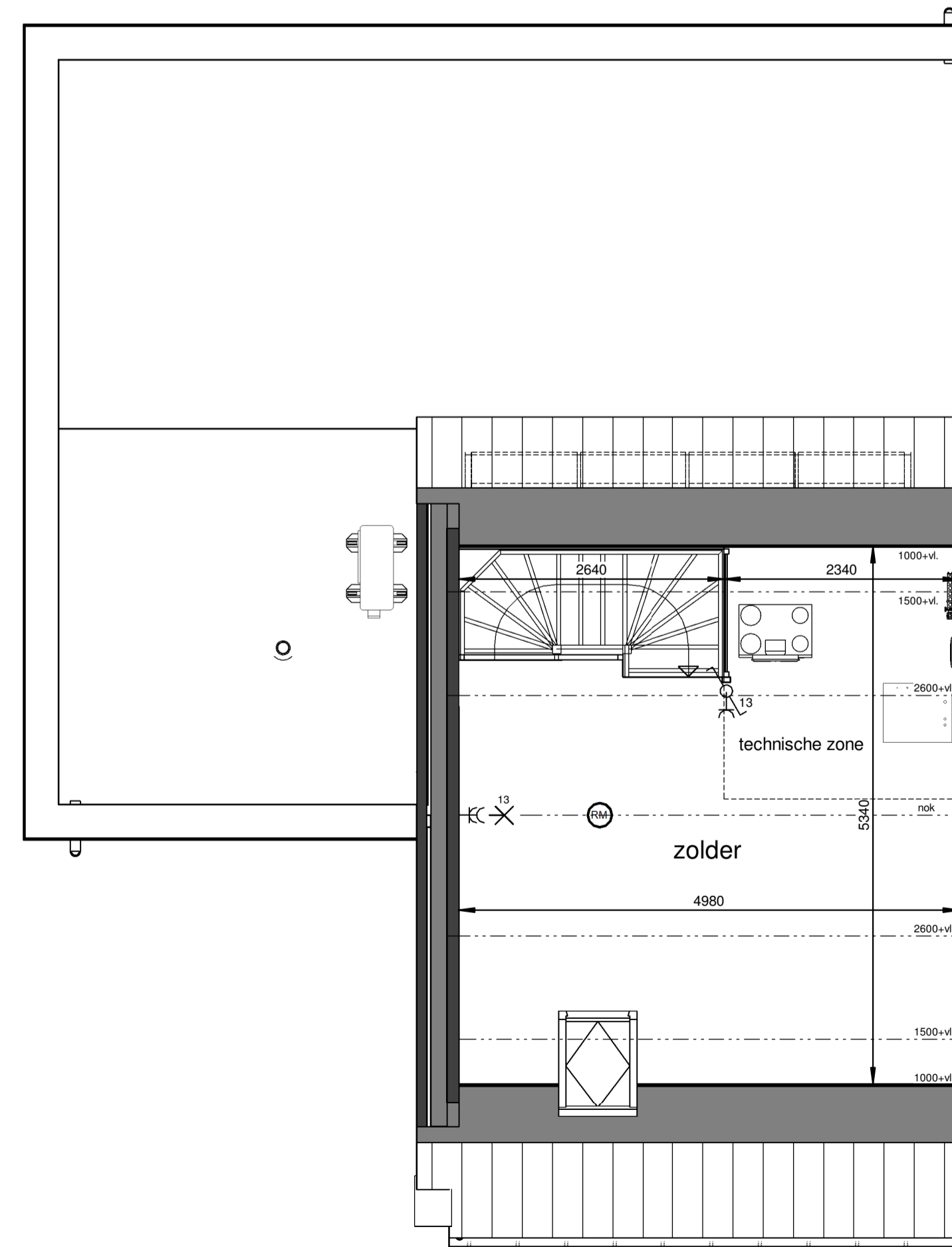

Eerste verdieping
1 : 50

Renvooi

- plafond-lichtpunt
- wand-lichtpunt
- enkele schakelaar
- wisselschakelaar
- enkele wandcontactdoos
- dubbele wandcontactdoos
- bediening thermostaat
- CO2 sensor + bediening
- ruimteregelaar
- aansluiting onbedraad
- belddrukker
- schel, voordeur bel
- rookmelder
- dm-880 deurmaat binnendeurkozijn
- ma plafond-afvoerventiel mechanische ventilatie
- mt plafond-toevoerventiel mechanische ventilatie
- verdeler vloerverwarming
- PV omvormer
- E-radiator
- opstelplaats wasmachine / wasdroger
- entree woning

Maatvoering in plattegronden zijn 'circa' maten.
Leidingen en kanalenverloop conform opgave installateur.
Elektra en installaties worden conform opgave installateur uitgevoerd.
Posities ventilaties mechanische ventilatie zijn indicatief.
Posities WP, TW en omvormer zijn indicatief.
Zonnepanelen indicatief weergegeven, aantal conform berekening.

26 woningen De Blauwe Beek, Oploo
Woningtype L4 - Verkooptekening

datum: 14-03-2024 schaal: 1:100 / 1:50 papierformaat: A1 backv.: B-VK-L4-0



Situatie-overzicht

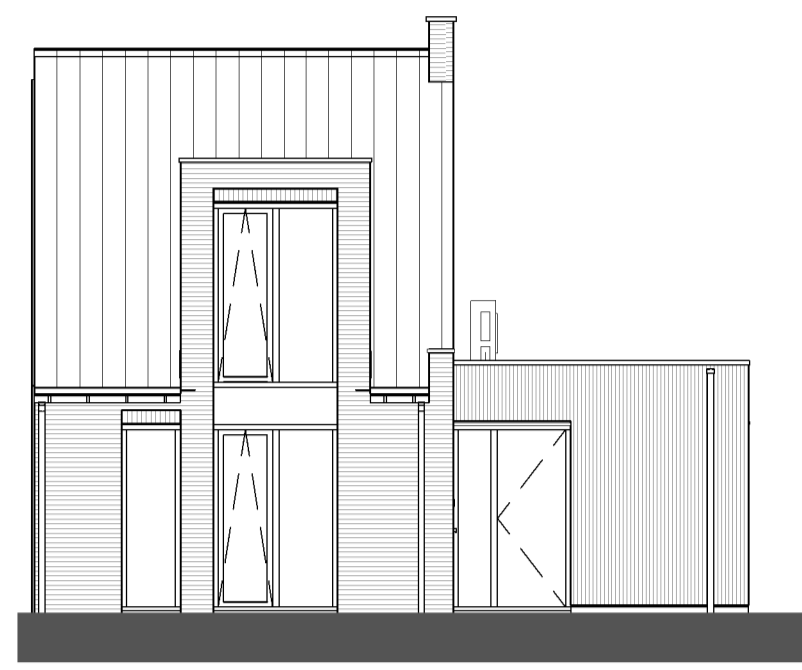
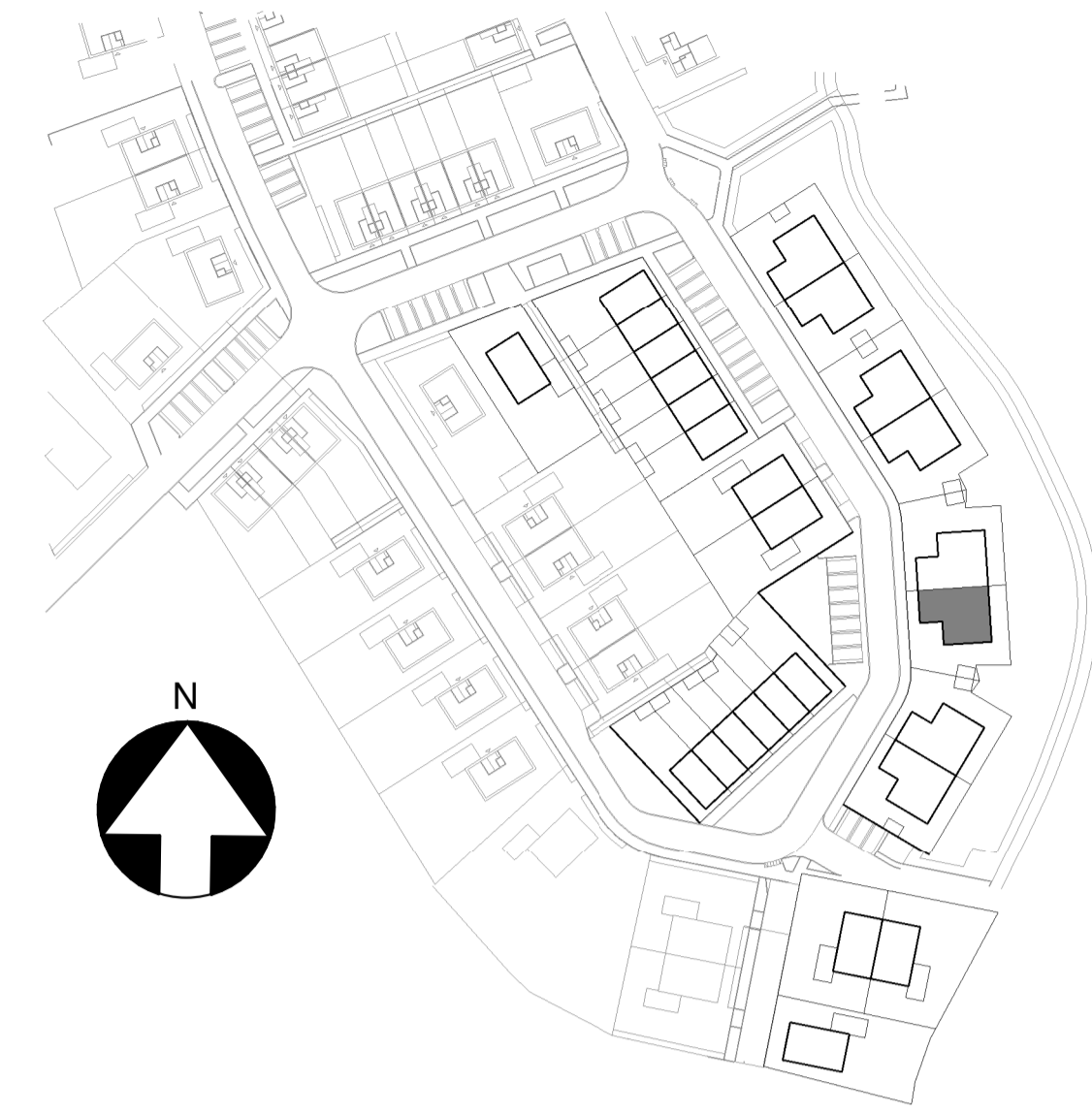

Voorgevel

1 : 100

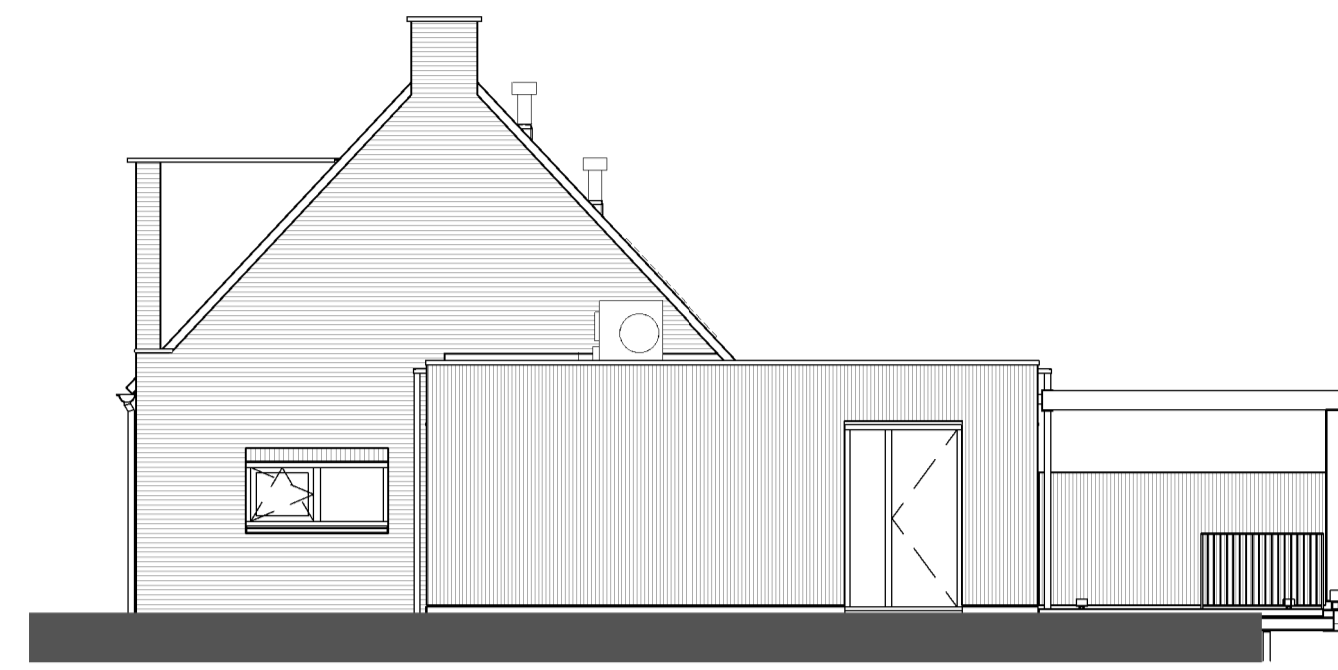

Rechtergevel

1 : 100

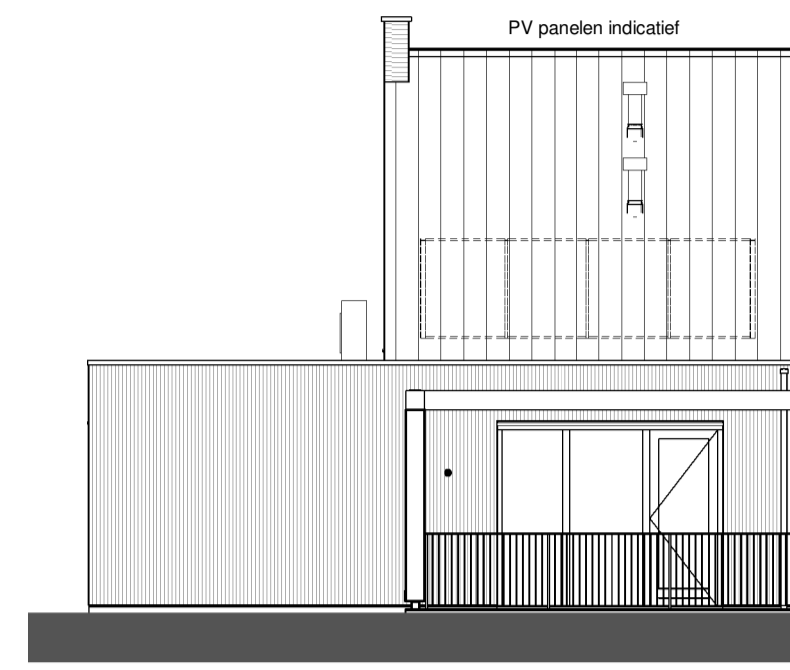

Achtergevel

1 : 100

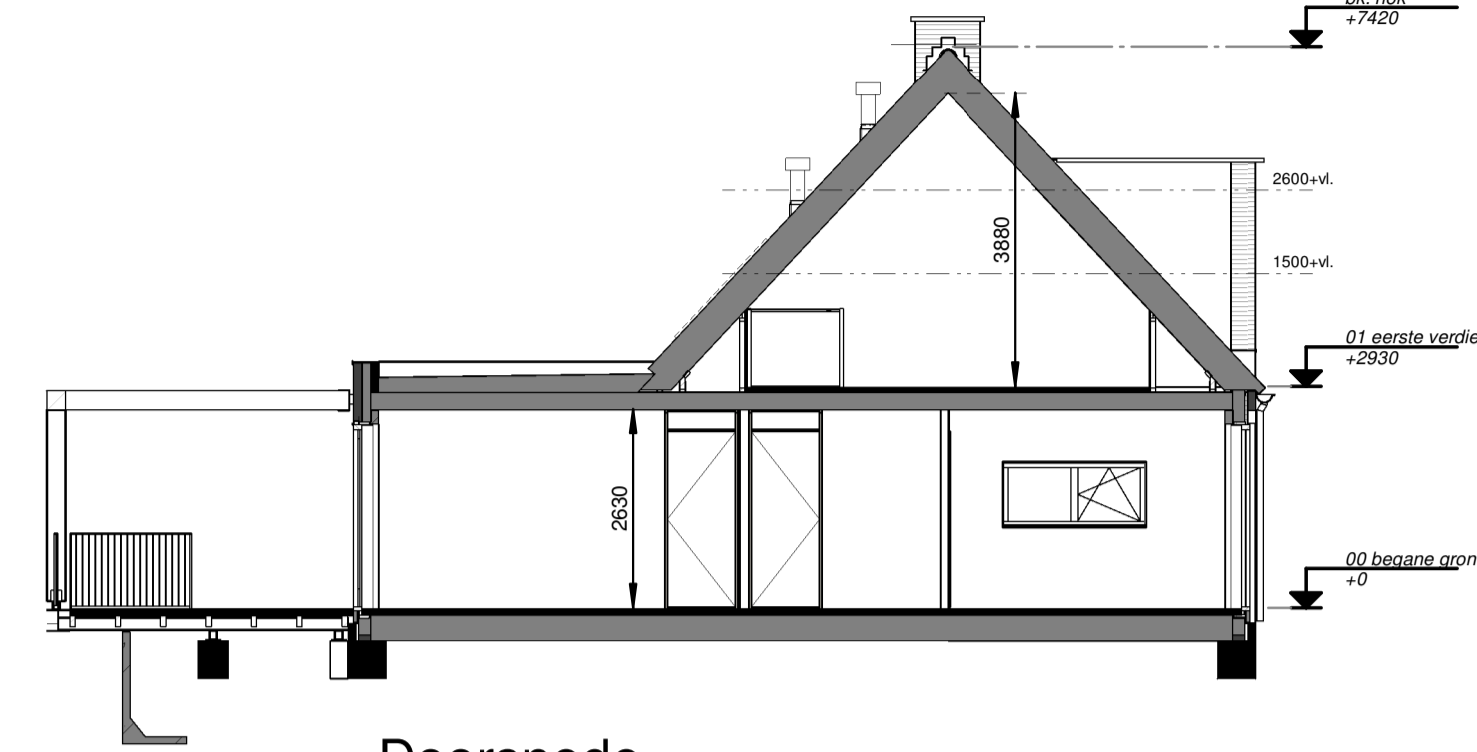

Doorsnede

1 : 100

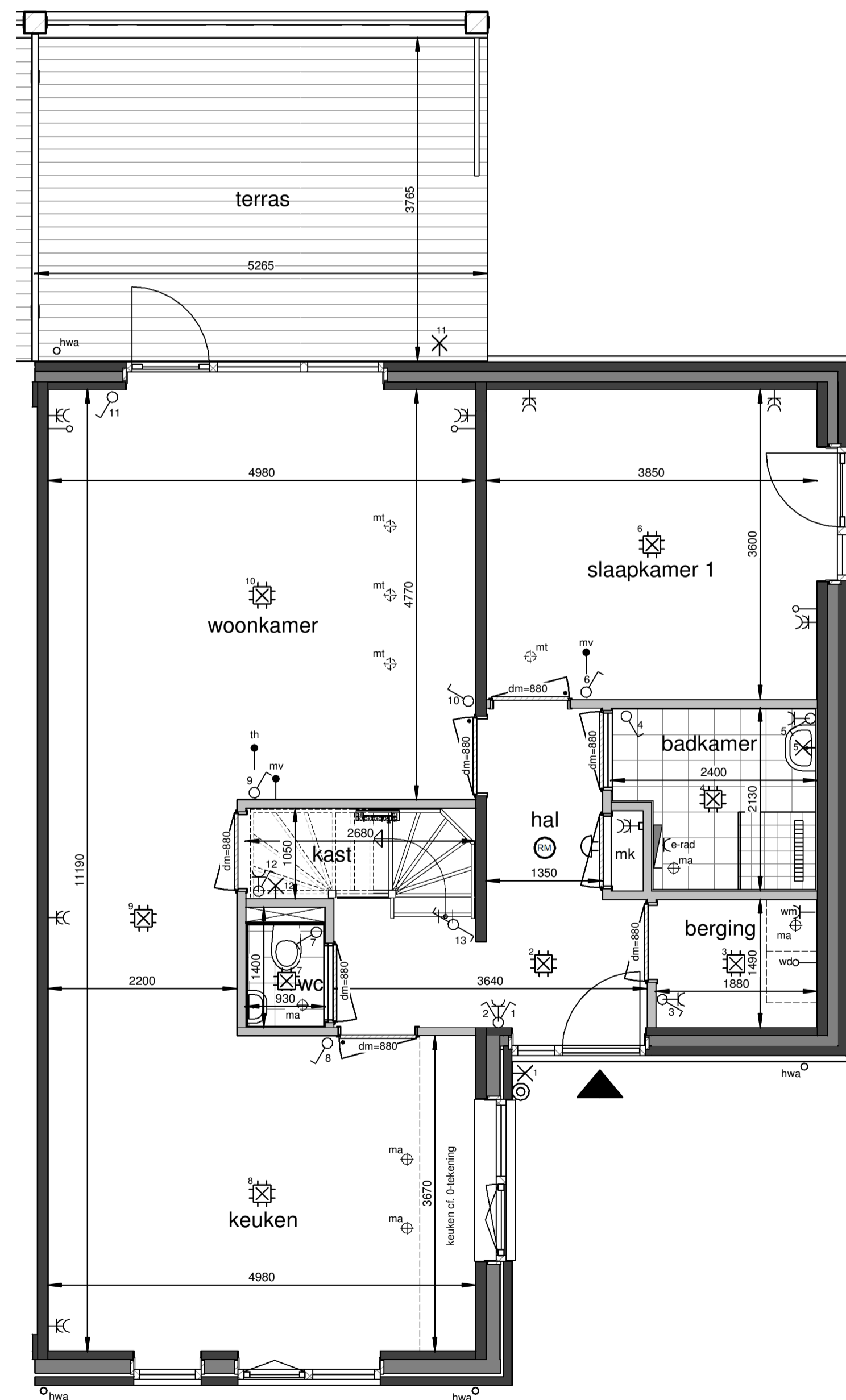

Begane grond

1 : 50

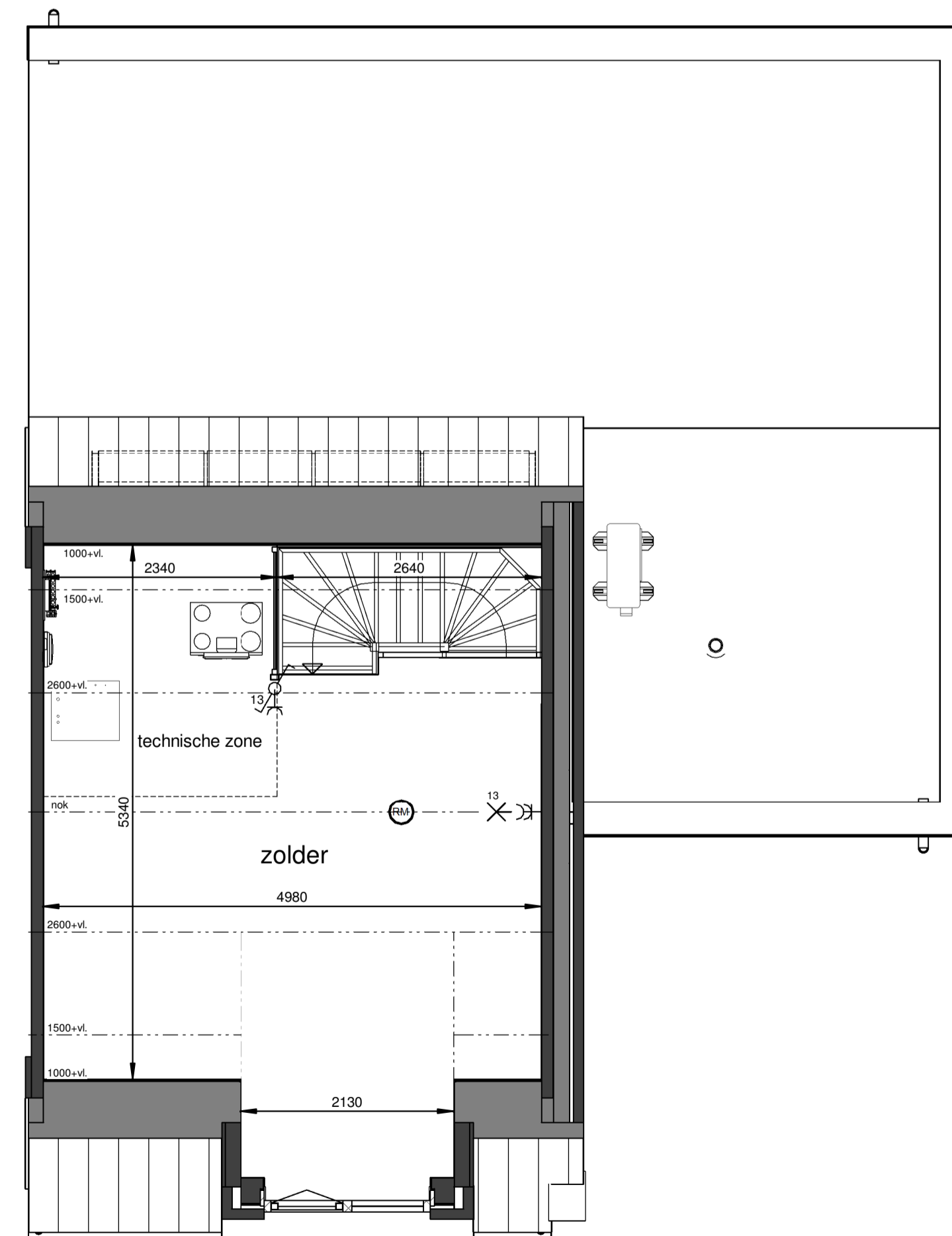

Eerste verdieping

1 : 50

Renvooi

- plafond-lichtpunt
- wand-lichtpunt
- enkele schakelaar
- wisselschakelaar
- enkele wandcontactdoos
- dubbele wandcontactdoos
- bediening thermostaat
- CO2 sensor + bediening
- ruimteregelaar
- aansluiting onbedraad
- bedrukker
- schel, voordeur bel
- rookmelder
- dm-880 deurmaat binnendeurkozijn
- ma ⊕ plafond-afvoerventiel mechanische ventilatie
- mt ⊕ plafond-toevoerventiel mechanische ventilatie
- verdeler vloerverwarming
- PV omvormer
- E-radiator
- opstelplaats wasmachine / wasdroger
- entree woning

Maatvoering in plattengronden zijn 'circa' maten.
 Leidingen en kanalenverloop conform opgave installateur.
 Elektra en installaties worden conform opgave installateur uitgevoerd.
 Posities ventielen mechanische ventilatie zijn indicatief.
 Posities WP, WTW en omvormer zijn indicatief.
 Zonnepanelen indicatief weergegeven, aantal conform berekening.

26 woningen De Blauwe Beek, Oploo
 Woningtype L5 - Verkooptekening

datum: 14-03-2024 schaal: 1:100 / 1:50 papierformaat: A1 dachv.: B-VK-L5-0



Situatie-overzicht

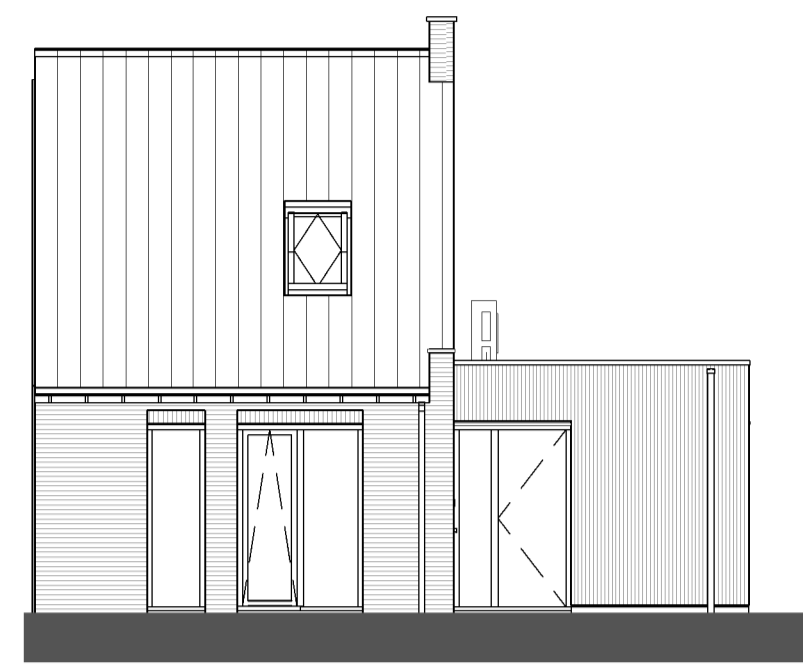

Voorgevel

1 : 100

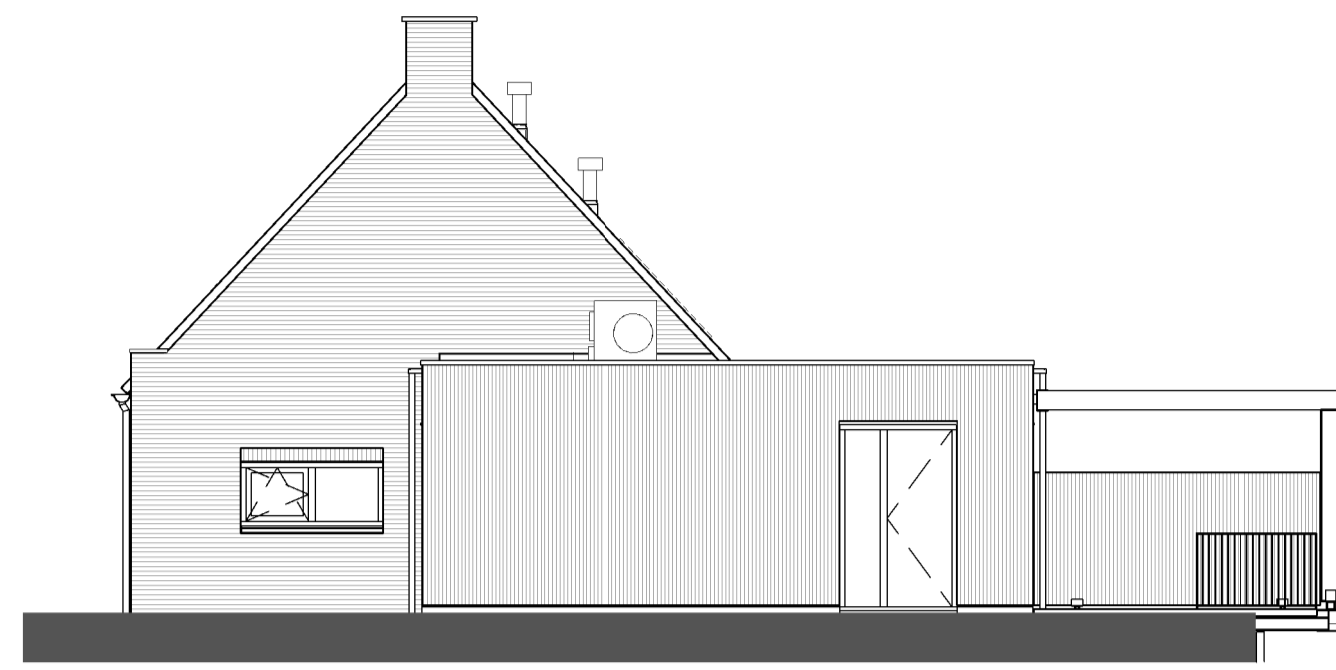

Rechtergevel

1 : 100

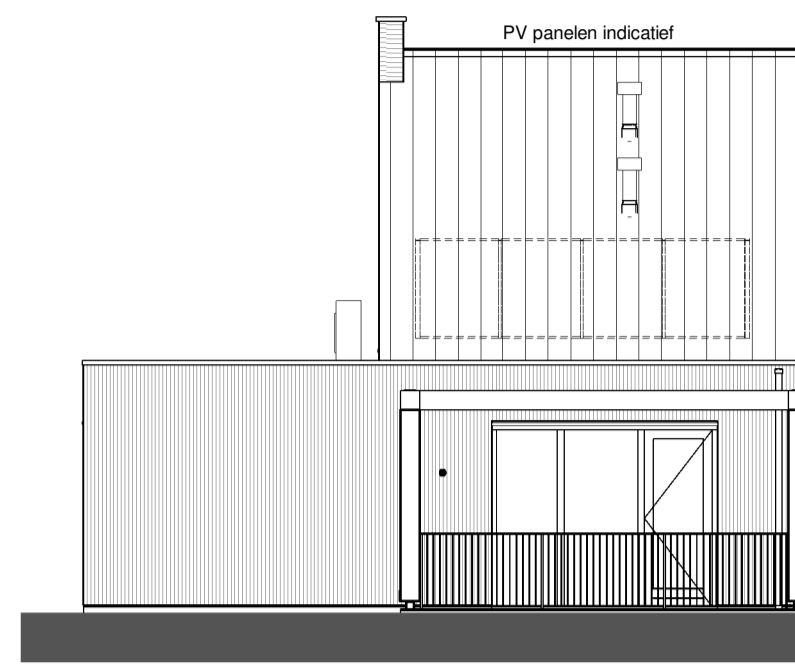

Achtergevel

1 : 100

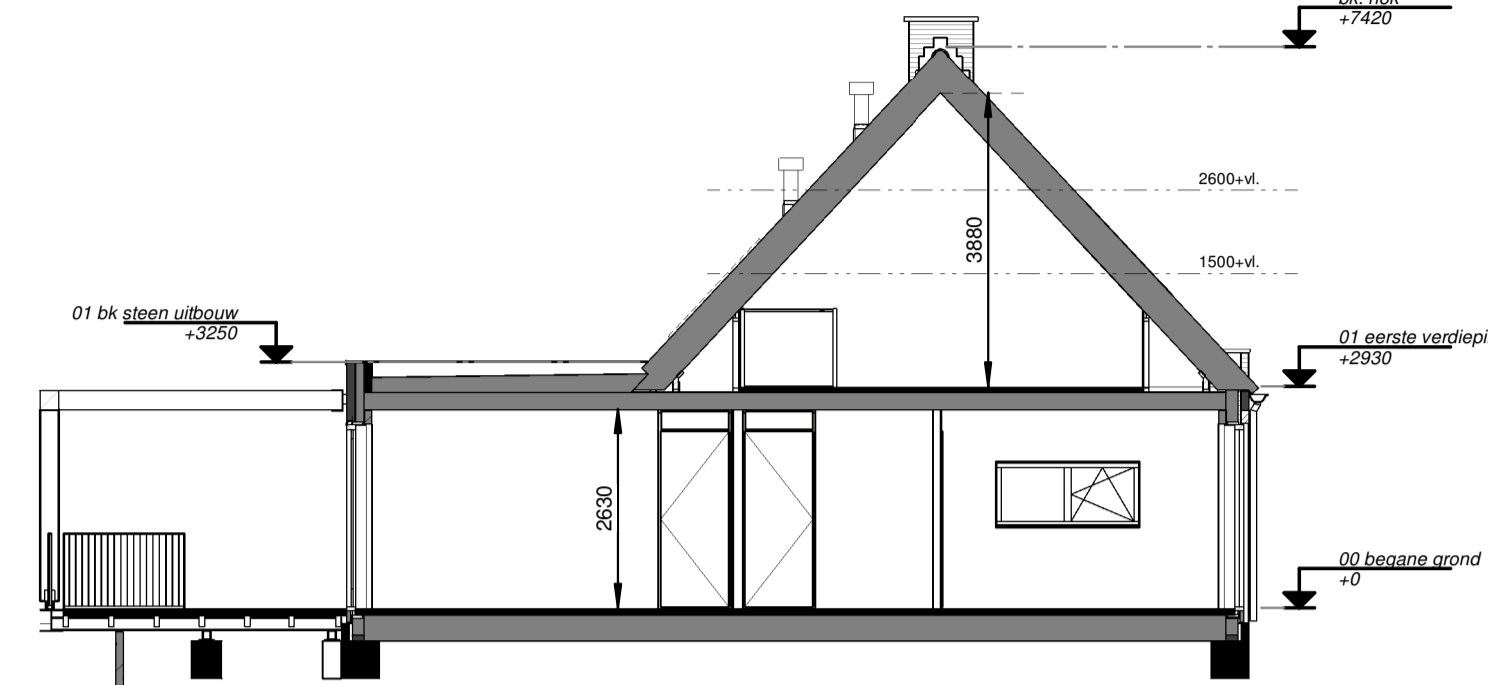

Doorsnede

1 : 100

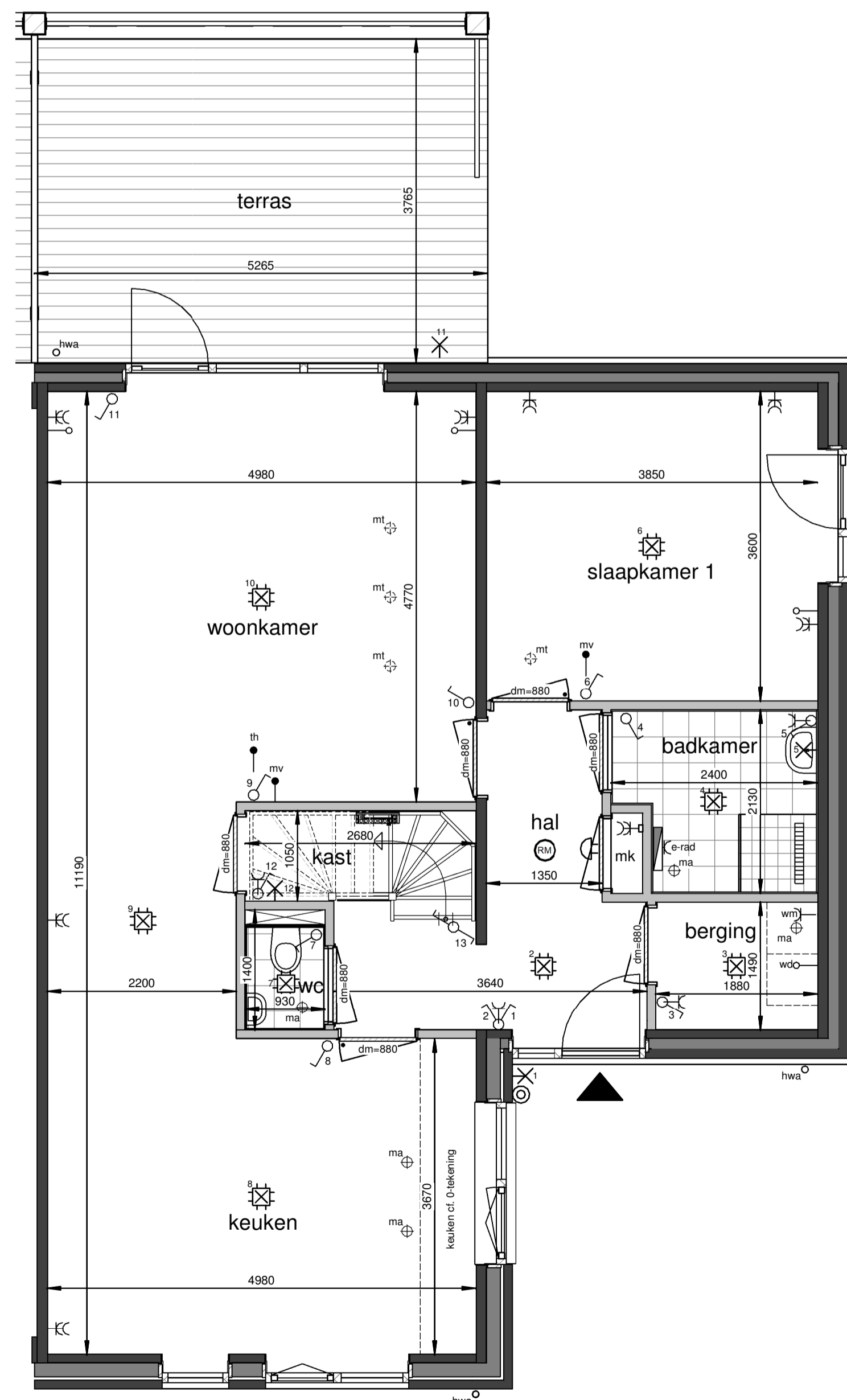

Begane grond

1 : 50

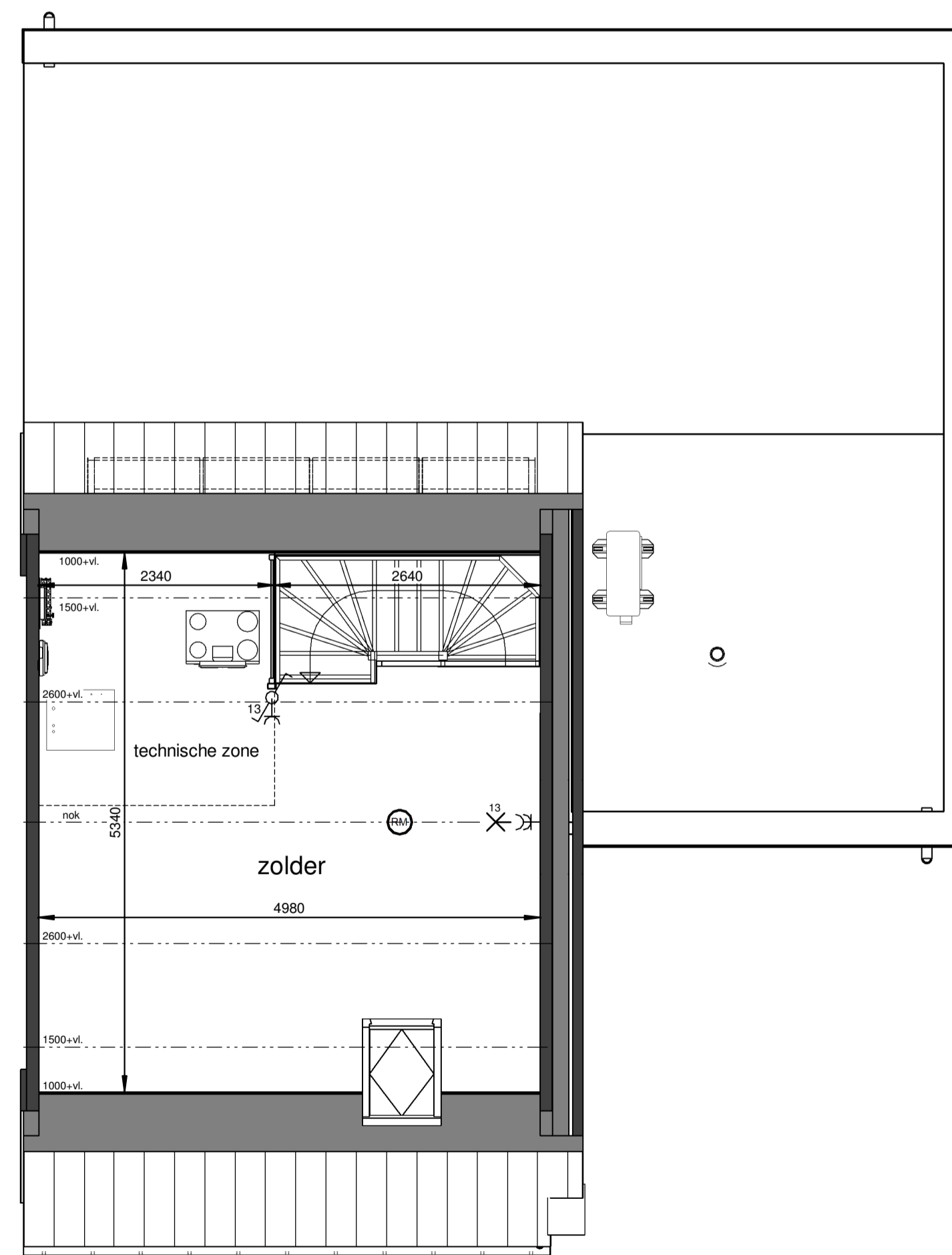

Eerste verdieping

1 : 50

Renvooi

- plafond-lichtpunt
- wand-lichtpunt
- enkele schakelaar
- wisselschakelaar
- enkele wandcontactdoos
- dubbele wandcontactdoos
- bediening thermostaat
- CO2 sensor + bediening
- ruimteregelaar
- aansluiting onbedraad
- belddrukker
- schel, voordeur bel
- rookmelder
- deurmaat binnendeurkozijn
- plafond-atvoerventiel mechanische ventilatie
- plafond-toevoerventiel mechanische ventilatie
- verdeler vloerverwarming
- PV omvormer
- E-radiator
- opstelplaats wasmachine / wasdroger
- entree woning

Maatvoering in plattegronden zijn 'circa' maten.
 Leidingen en kanalenverloop conform opgave installateur.
 Elektra en installaties worden conform opgave installateur uitgevoerd.
 Posities ventielen mechanische ventilatie zijn indicatief.
 Posities WP, WTW en omvormer zijn indicatief.
 Zonnepanelen indicatief weergegeven, aantal conform berekening.

26 woningen De Blauwe Beek, Oploo
 Woningtype L6 - Verkooptekening

datum: 14-03-2024 schaal: 1:100 / 1:50 papierformaat: A1 backv.: B-VK-L6-0



Voorgevel

Rechtergevel

Achtergevel



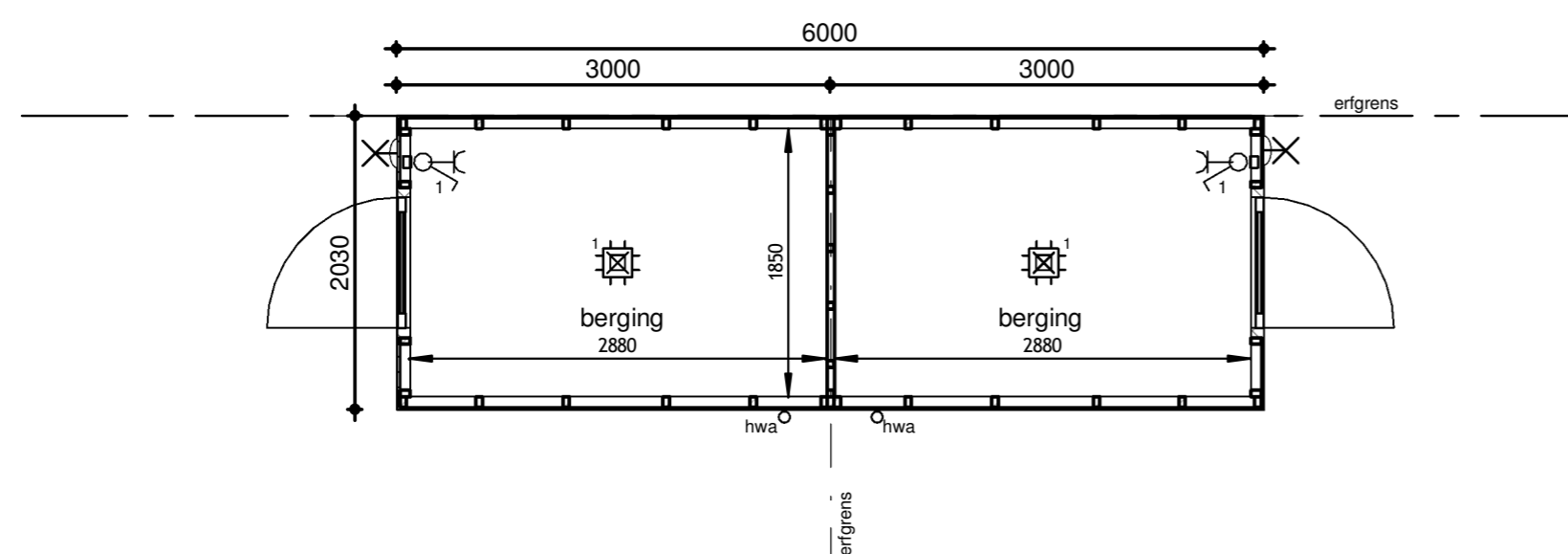

Linkergevel



Begane grond

Voor positie buitenbergingen - zie situatietekening

Renvooi

-  plafond-lichtpunt
-  wand-lichtpunt, schemerschakelaar
-  enkele schakelaar
-  enkele wandcontactdoos

Maatvoering zijn 'circa' maten.
Elektra en installaties worden conform opgave installateur uitgevoerd.
Locatie aansluitpunten / schakelaars indicatief.



26 woningen De Blauwe Beek, Oploo
Buitenberging - geschakeld korte zijde

datum: 14-03-2024	schaal: 1:50	papierformaat: A2	bladnr.: B-VK-BB-0
----------------------	-----------------	----------------------	-----------------------

JANSSEN & JONG bouw

Janssen de Jong Bouw Zuid B.V.
Science Park Eindhoven 5049
5692 EB Son en Breugel
Postbus 30
5690 AA Son en Breugel
Tel. 088 494 70 00

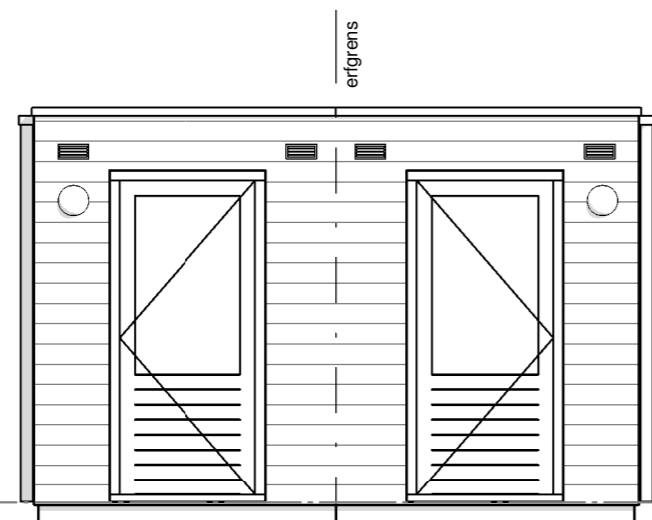

Voorgevel

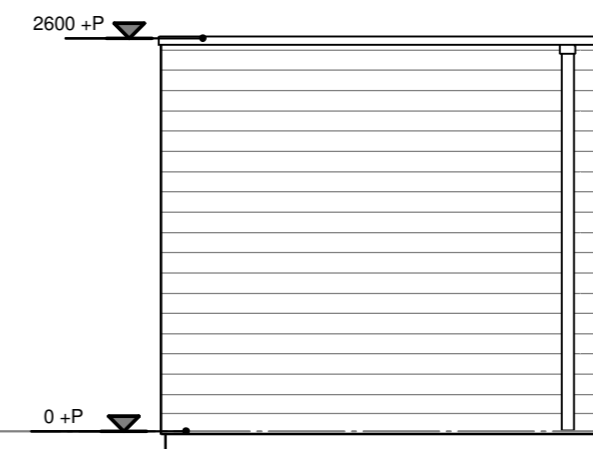

Rechtergevel

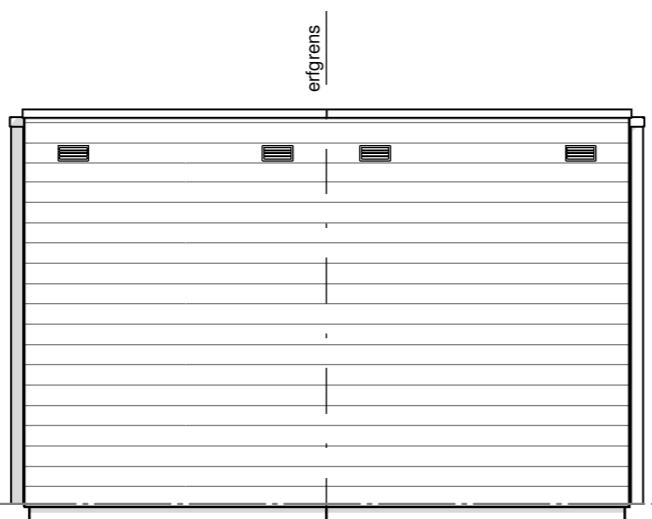

Achtergevel

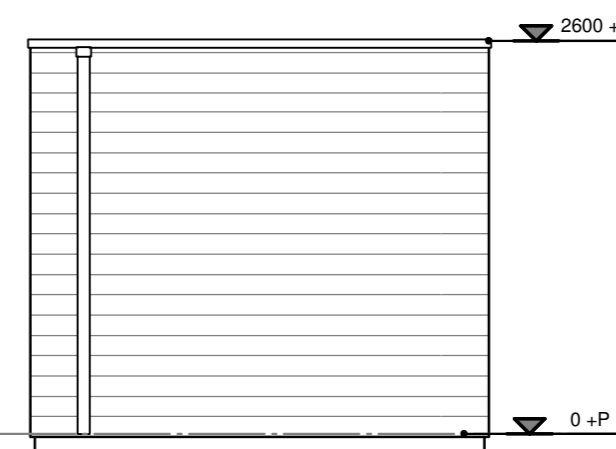



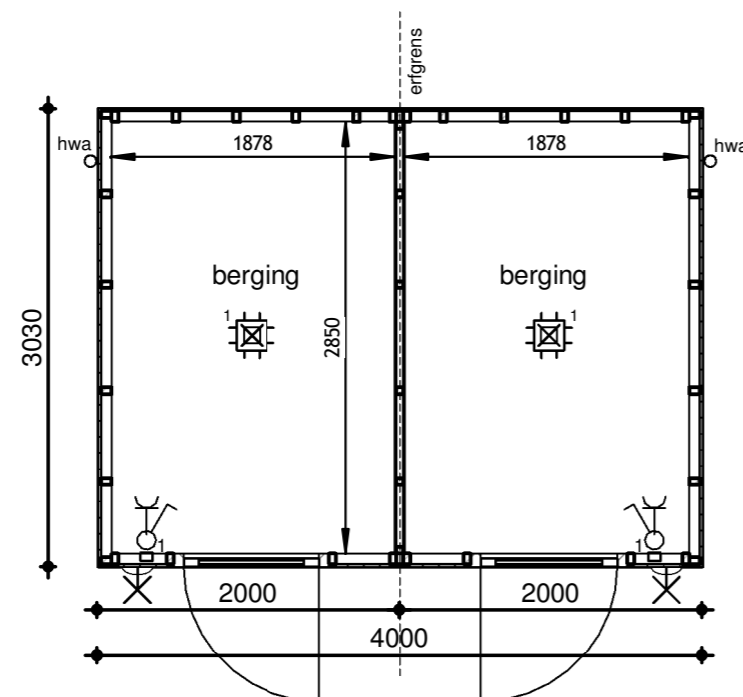

Linkergevel



Begane grond

Voor positie buitenbergingen - zie situatietekening

Renvooi

-  plafond-lichtpunt
-  wand-lichtpunt, schemerschakelaar
-  enkele schakelaar
-  enkele wandcontactdoos

Maatvoering zijn 'circa' maten.
Elektra en installaties worden conform opgave installateur uitgevoerd.
Locatie aansluitpunten / schakelaars indicatief.



26 woningen De Blauwe Beek, Oploo
Buitenberging - geschakeld lange zijde

datum: 14-03-2024 schaal: 1:50 papierformaat: A2 bladnr.: B-VK-BB-1



Janssen de Jong Bouw Zuid B.V.
Science Park Eindhoven 5049
5692 EB Son en Breugel
Postbus 30
5690 AA Son en Breugel
Tel. 088 494 70 00

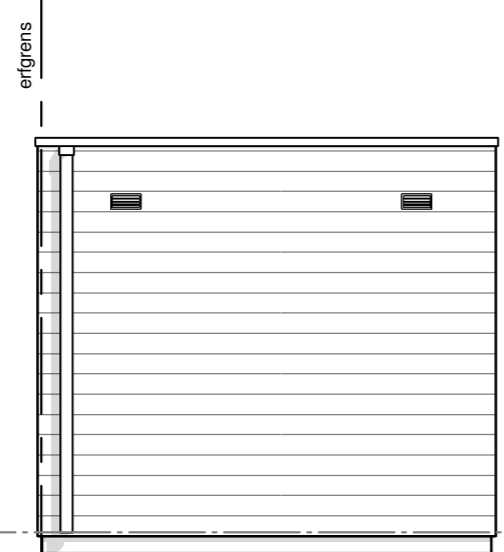

Voorgevel

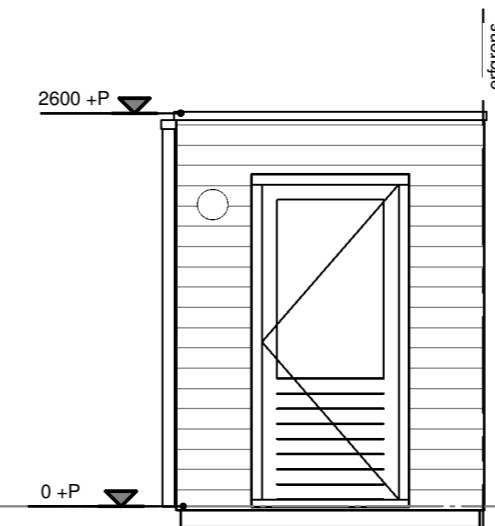

Rechtergevel

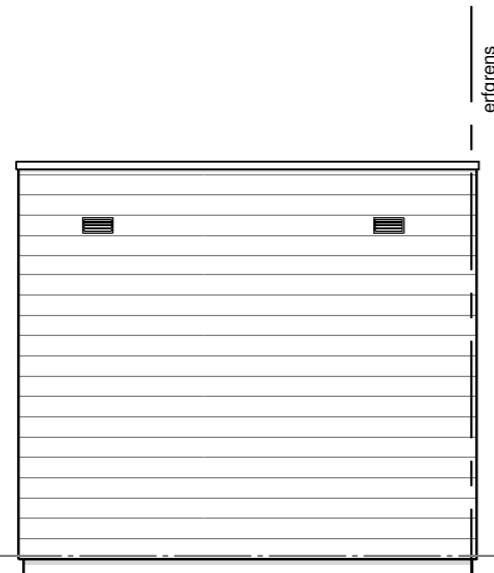

Achtergevel

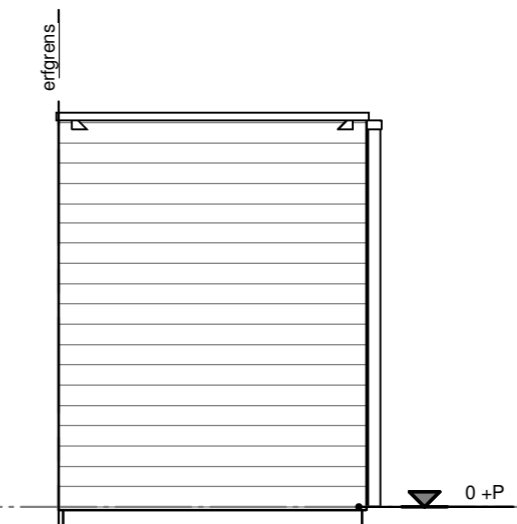



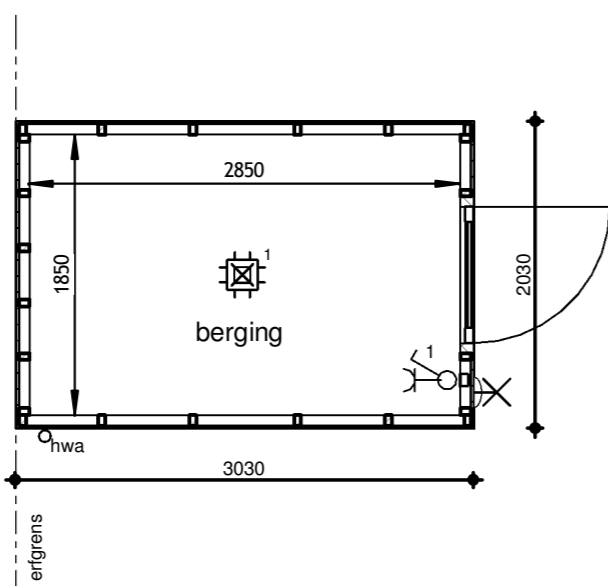

Linkergevel



Begane grond

Voor positie buitenbergingen - zie situatietekening

Renvooi

-  plafond-lichtpunt
-  wand-lichtpunt, schemerschakelaar
-  enkele schakelaar
-  enkele wandcontactdoos

Maatvoering zijn 'circa' maten.
Elektra en installaties worden conform opgave installateur uitgevoerd.
Locatie aansluitpunten / schakelaars indicatief.



26 woningen De Blauwe Beek, Oploo
Buitenberging - enkel

datum: 14-03-2024 schaal: 1:50 papierformaat: A2 bladnr.: B-VK-BB-2



Janssen de Jong Bouw Zuid B.V.
Science Park Eindhoven 5049
5692 EB Son en Breugel
Postbus 30
5690 AA Son en Breugel
Tel. 088 494 70 00